

Отделочный план 1-го - 9-го этажей
М 1:100

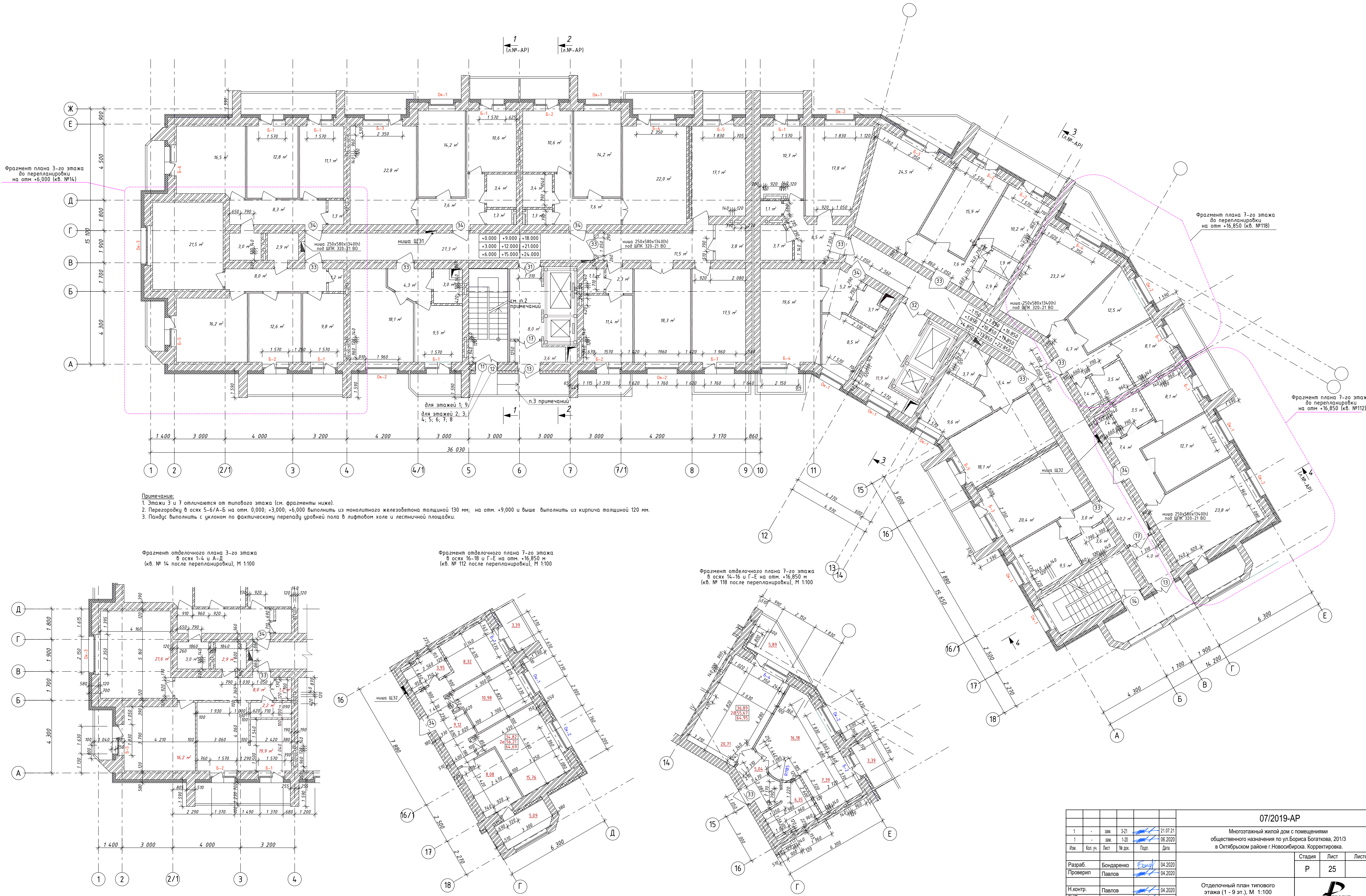

Примечание:
1. Этажи 3 и 7 отличаются от типового этажа (см. фрагменты ниже).
2. Перегородки в осях 5-6/А-Б на отм. 0,000; +3,000; +6,000 выполнять из монолитного железобетона толщиной 130 мм, на отм. +9,000 и выше - выполнять из кирпича толщиной 120 мм.
3. Пандус выполнять с уклоном по фактическому перепаду уровней пола в лифтовом зале и лестничной площадке.

Фрагмент отделочного плана 3-го этажа
в осях 1-4 и А-Д
(кв. № 14 после перепланировки), М 1:100

Фрагмент отделочного плана 7-го этажа
в осях 16-18 и Г-Е на отм. +16,850 м
(кв. № 112 после перепланировки), М 1:100

Фрагмент отделочного плана 7-го этажа
в осях 14-16 и Г-Е на отм. +16,850 м
(кв. № 118 после перепланировки), М 1:100

| | | | | | | | | |
|----------|------------|--------|---------|----------|------|--|------|--------|
| | | | | | | 07/2019-AP | | |
| 1 | - | зам. | 3-21 | 21.07.21 | | Многоэтажный жилой дом с помещениями общественного назначения по ул.Бориса Богатова, 201/3 в Октябрьском районе г.Новосибирска. Корректировка. | | |
| 1 | - | зам. | 1-20 | 06.2020 | | | | |
| Изм. | Кол. уч. | Лист | № док. | Подп. | Дата | | | |
| Разраб. | Бондаренко | Павлов | 44 | 04.2020 | | Отделочный план типового этажа (1 - 9 эт.), М 1:100 | | |
| Проверил | Павлов | 44 | 04.2020 | | | | | |
| Н.контр. | Павлов | 44 | 04.2020 | | | | | |
| ГИП | Павлов | 44 | 04.2020 | | | | | |
| | | | | | | Стадия | Лист | Листов |
| | | | | | | Р | 25 | |
| | | | | | | ПРОЕКТ | | |