

Имя, Фамилия, Подпись, Дата, Место, Подпись, Дата, Место

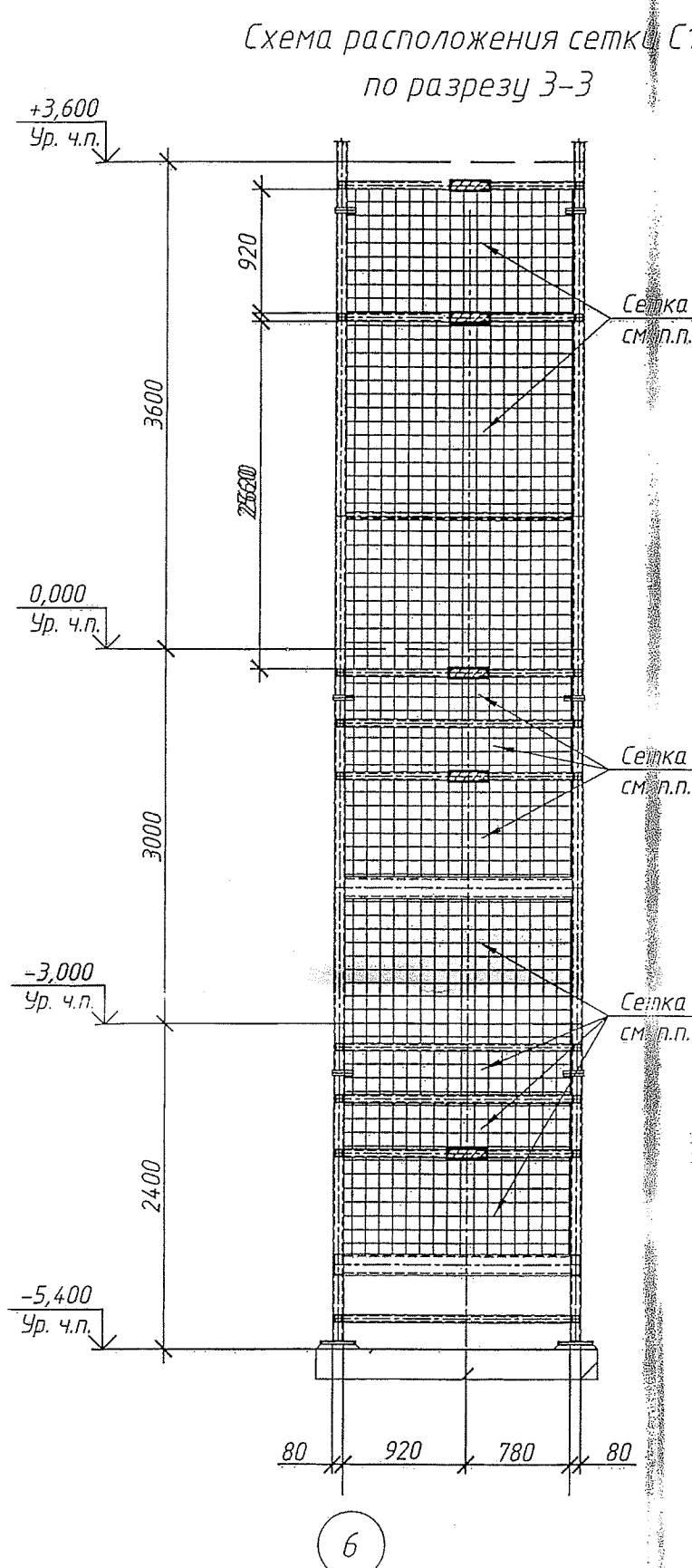

Заделка пространства между монолитным перекрытием и металлической шахтой лифта

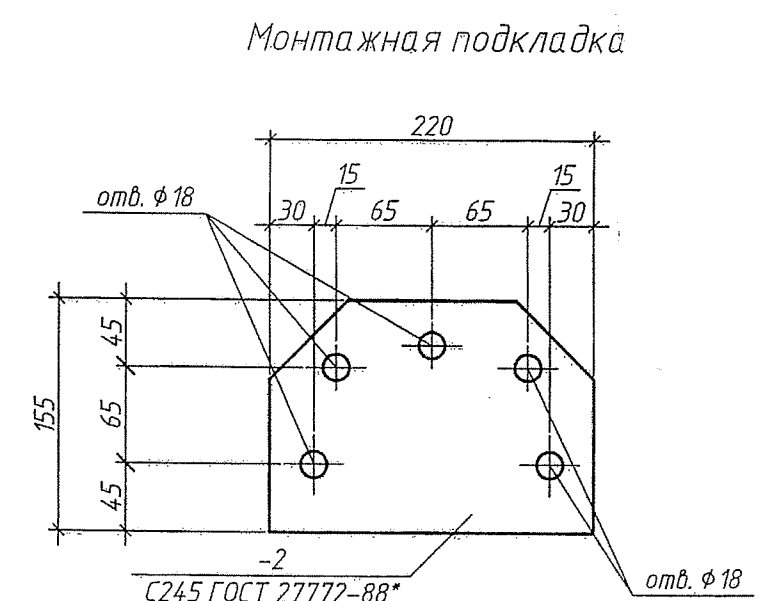
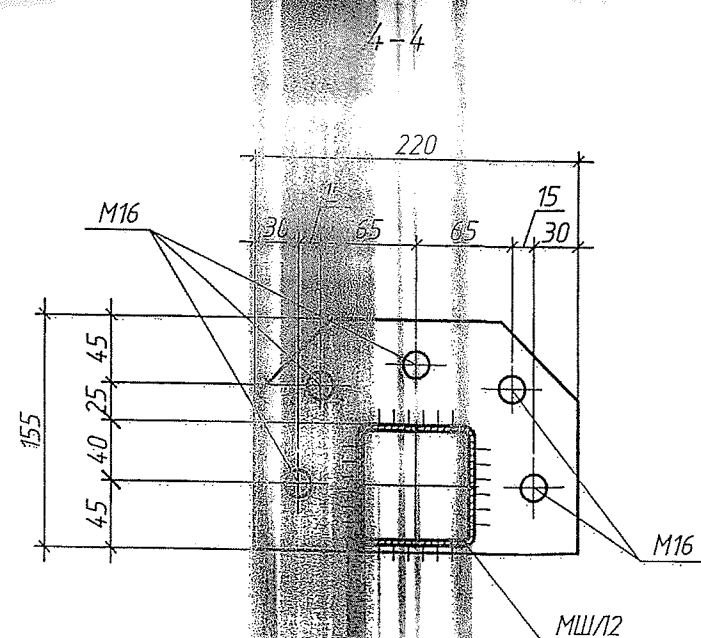
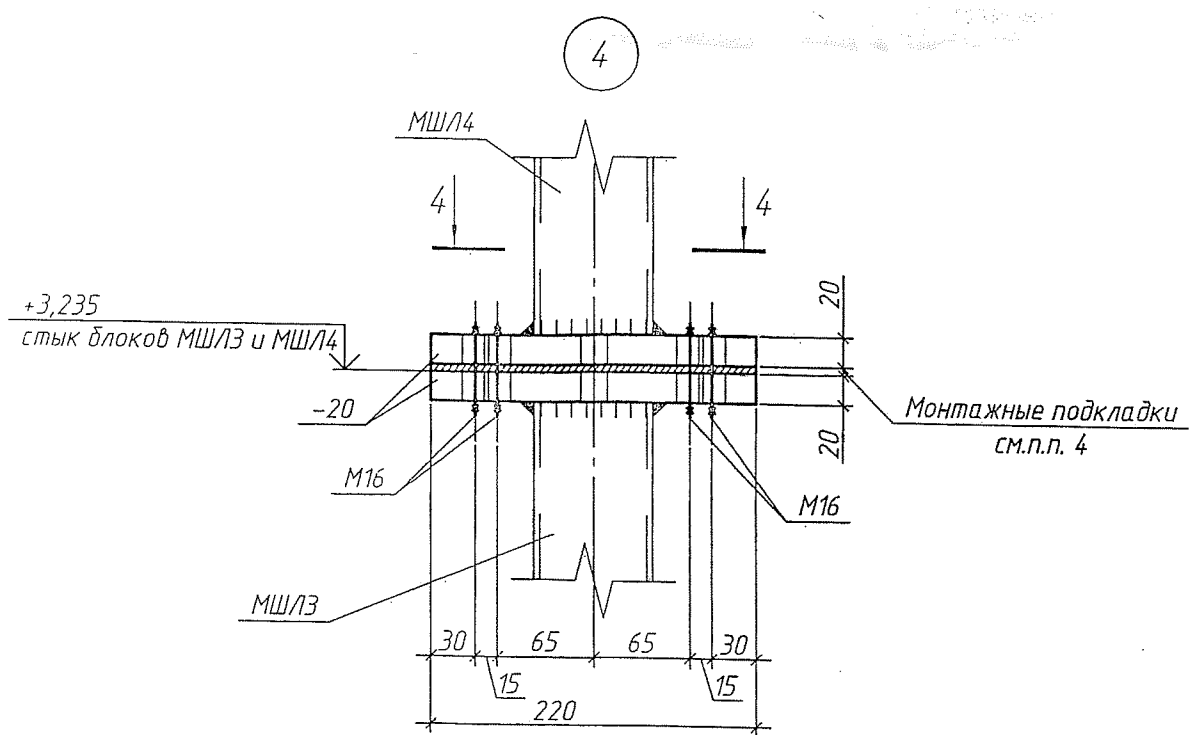
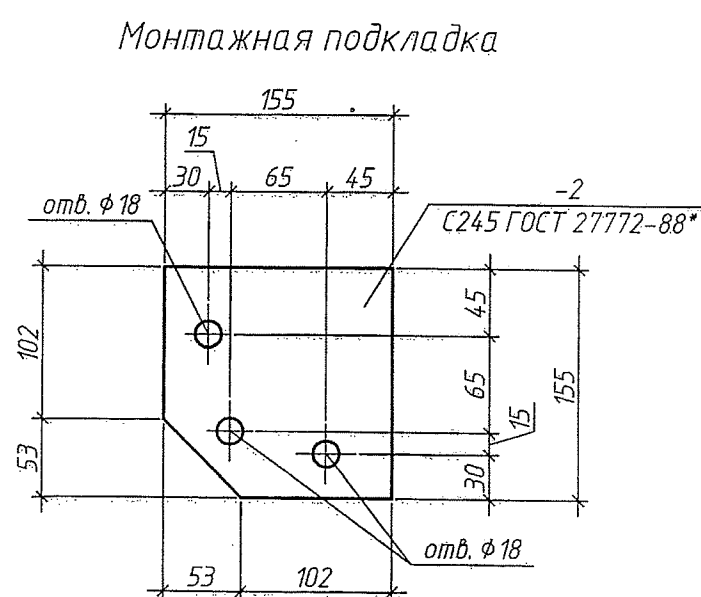
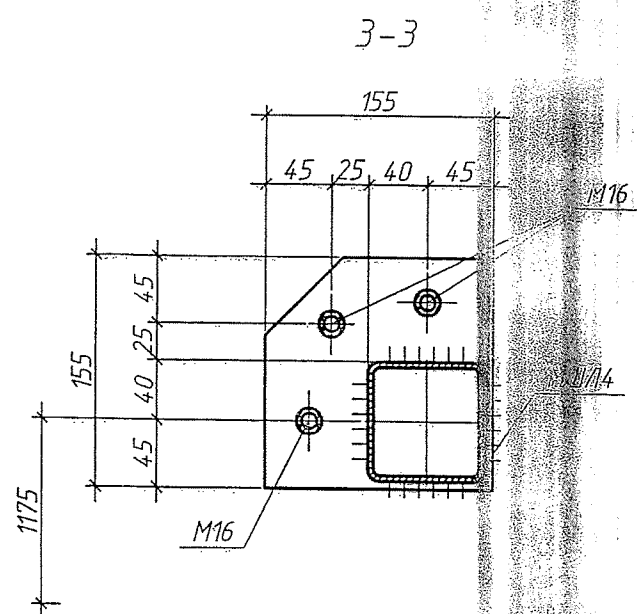
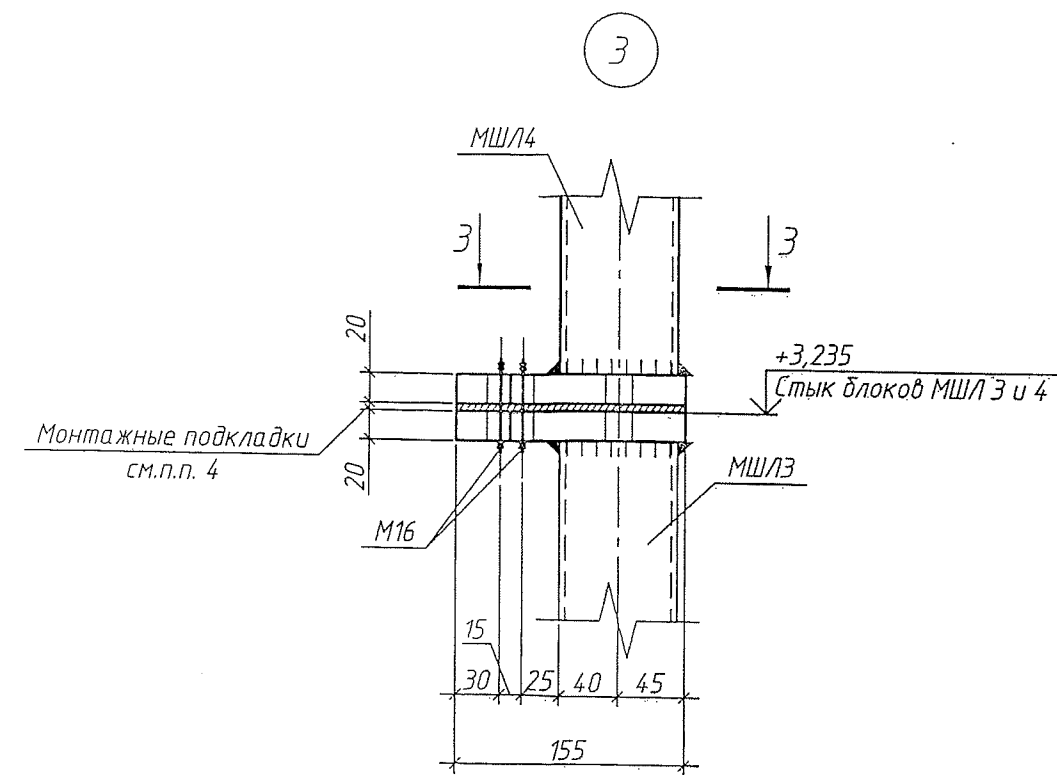
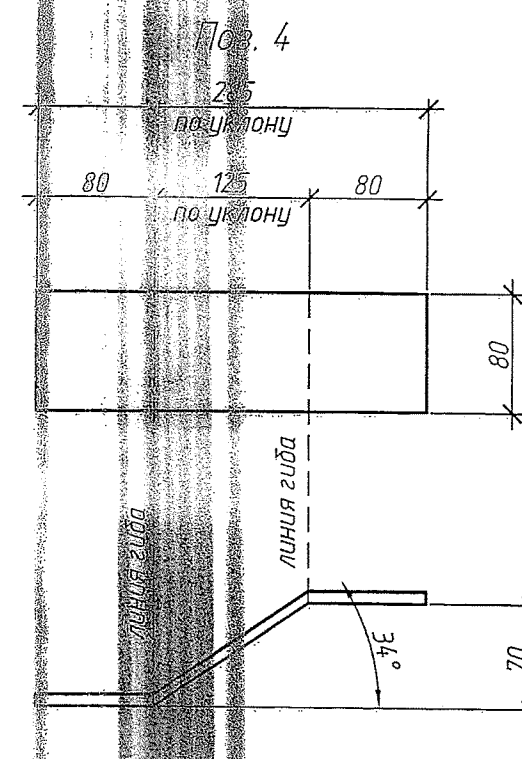
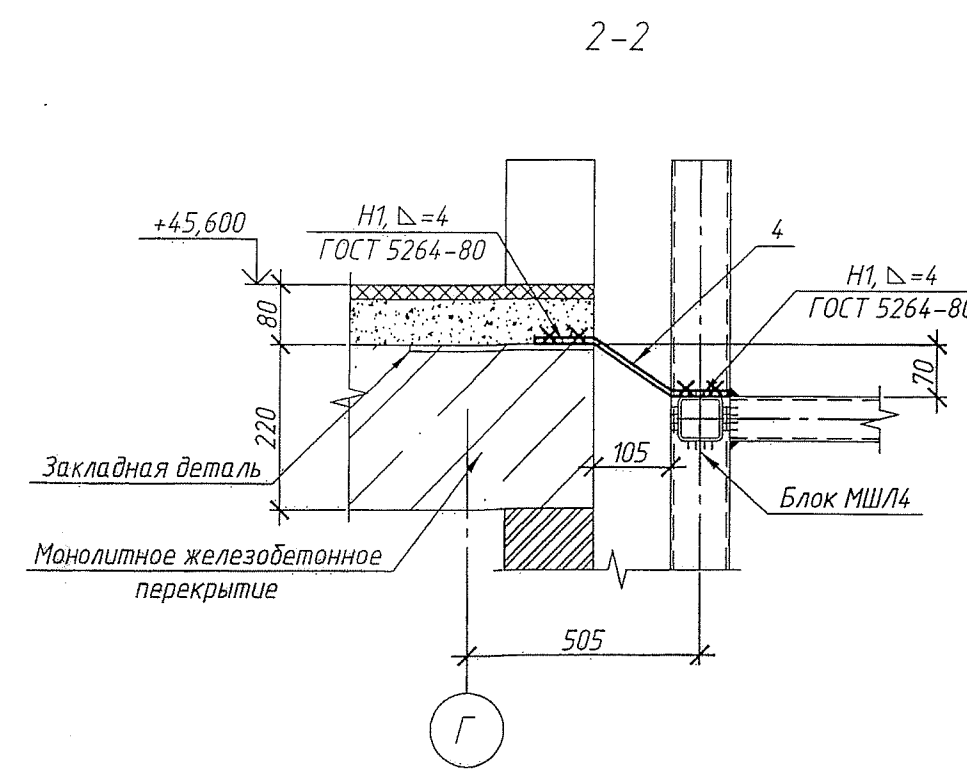
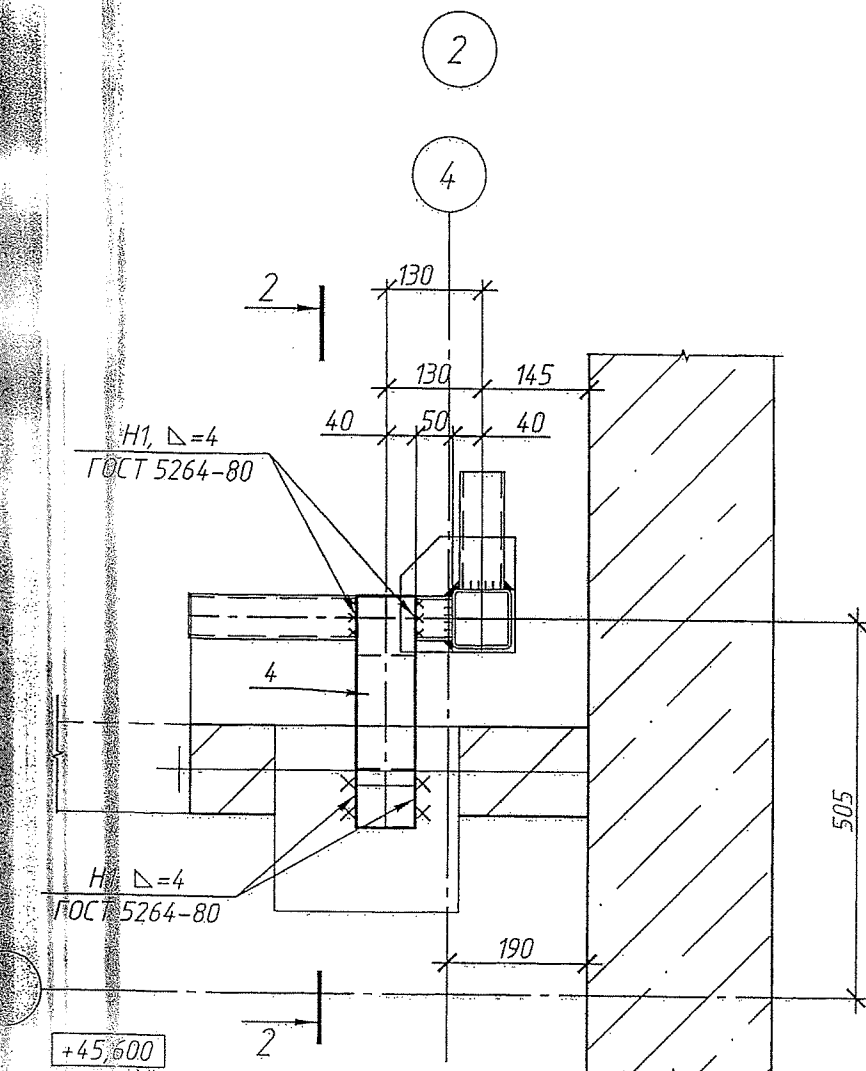
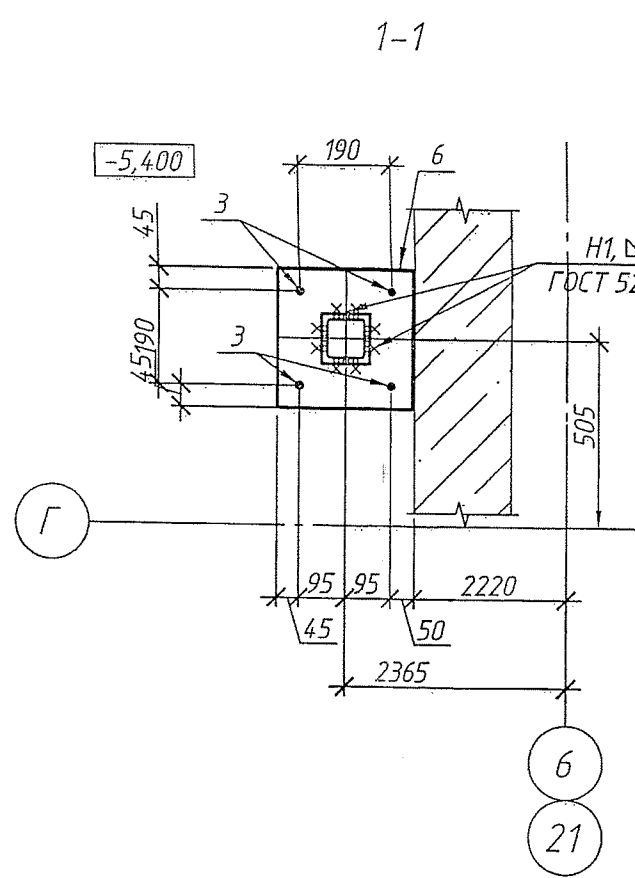
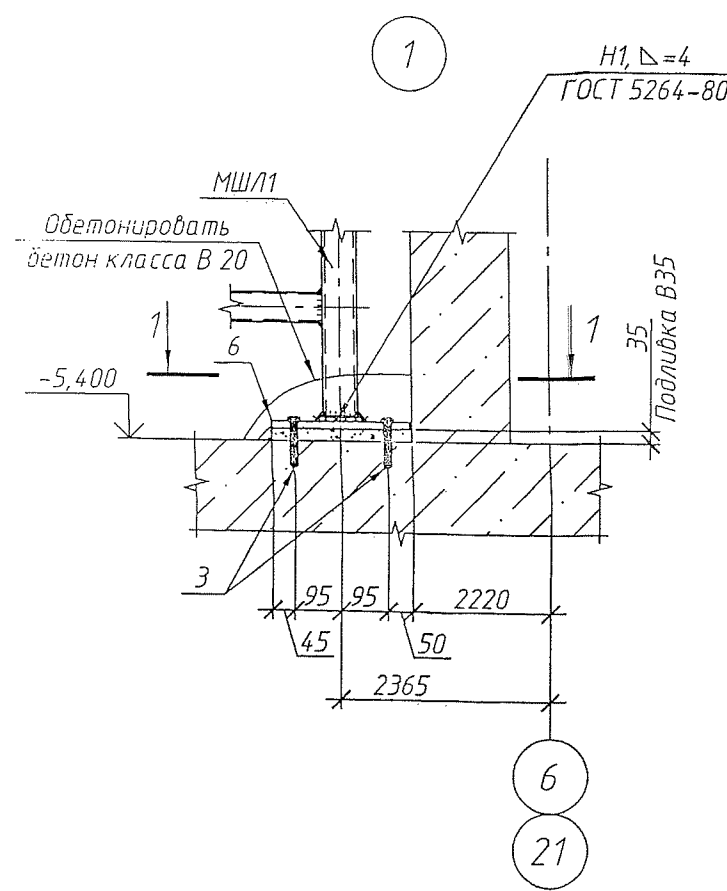
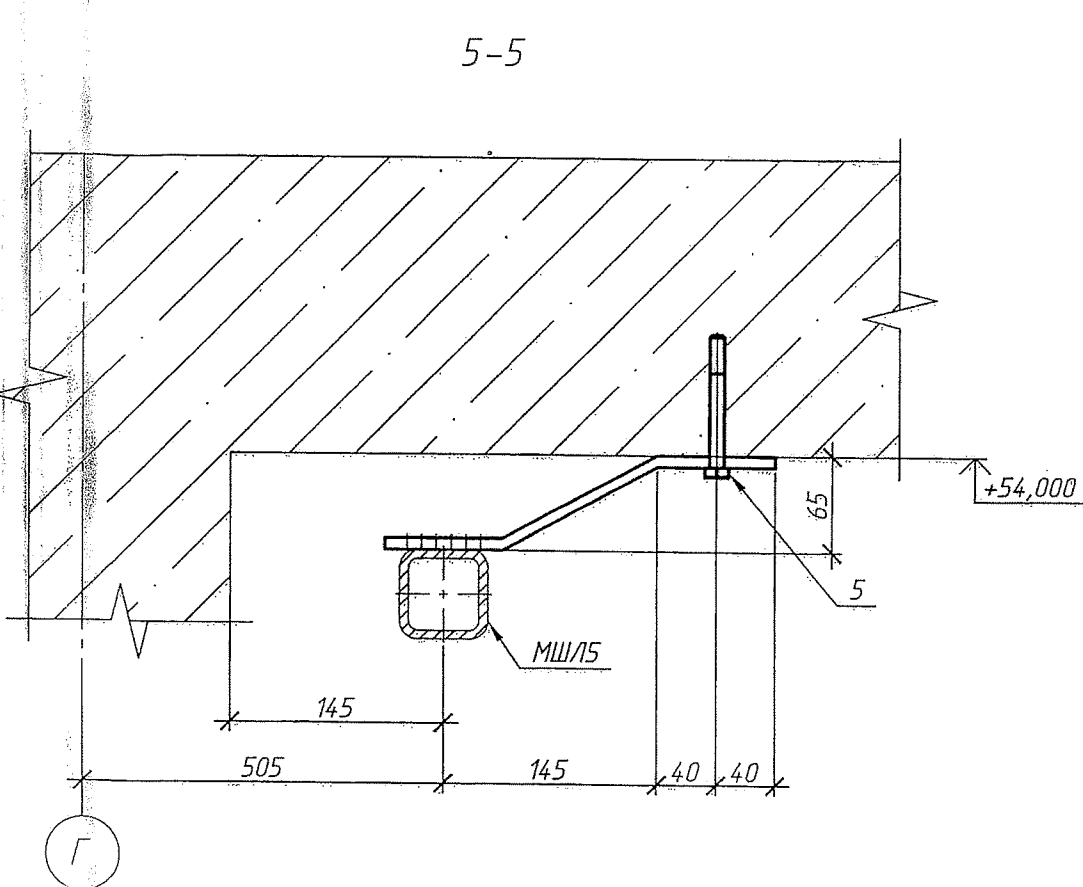
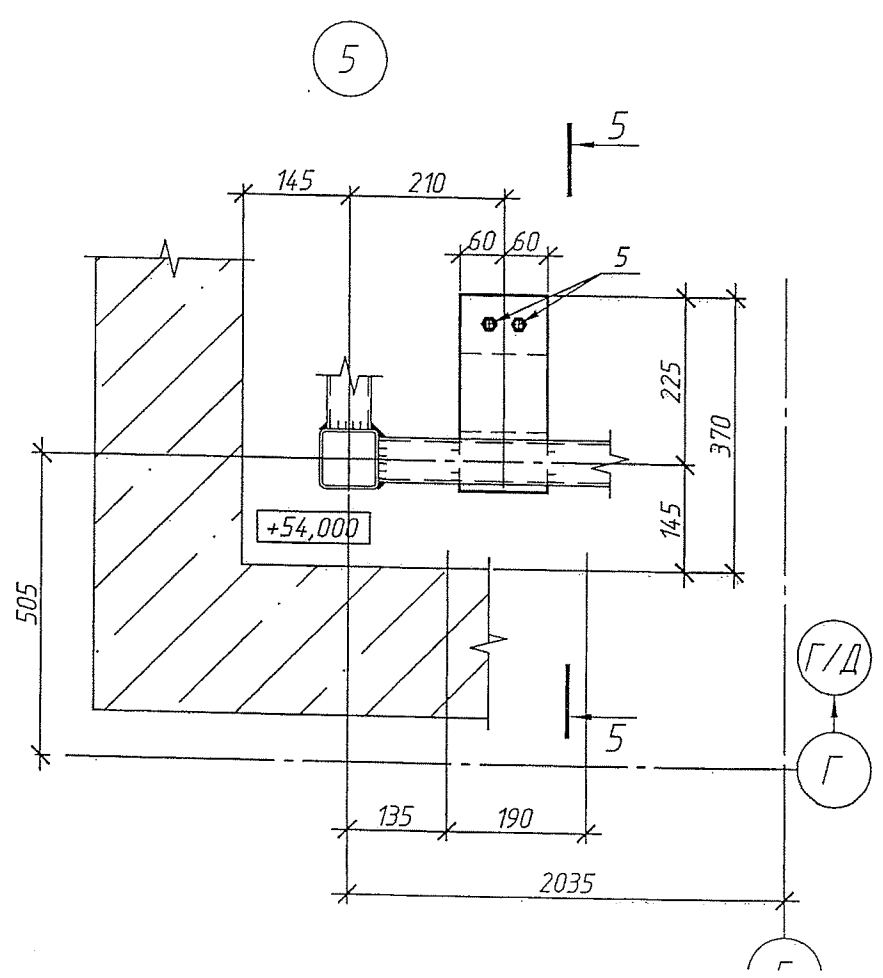
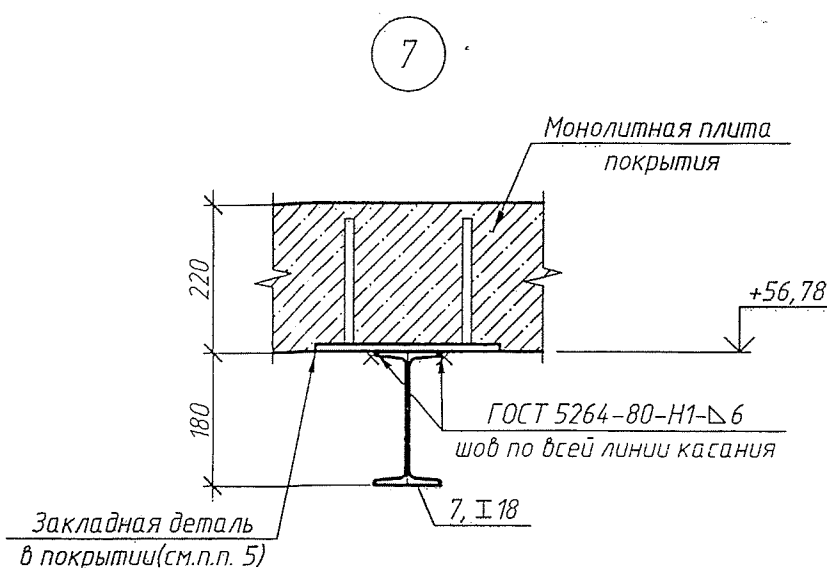
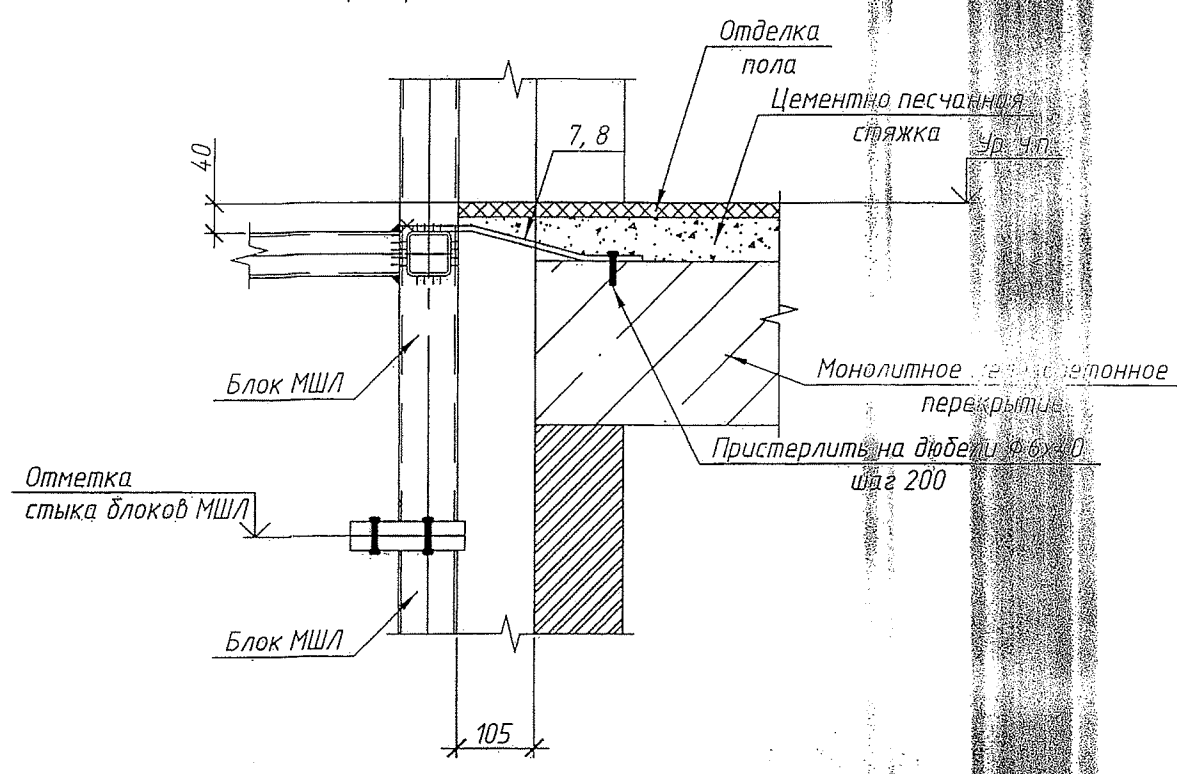

Техническая спецификация металлопроката										
Наименование профиля ГОСТ, ТУ	Наименование или марка металла ГОСТ, ТУ	Номер или размеры профиля, мм	№ п.п.	Масса металла по элементам конструкции, кг					Общая масса, кг	
				МШЛ1	МШЛ2	МШЛ3	МШЛ4	МШЛ5		
Профили										
ГОСТ 30245-2003	C245 ГОСТ 27772-82*	□ 80x80x4	1	107,88	152,7	196,98	2619,84	147,18	3224,58	
ГОСТ 30245-2003	C245 ГОСТ 27772-82*	□ 60x60x4	2	271,77	236,21	215,41	3446,56	275,13	4445,08	
ГОСТ 30245-2003	C245 ГОСТ 27772-82*	□ 40x40x4	3		31,18	61,32	981,12		1073,62	
Швеллеры										
ГОСТ 8240-97	C245 ГОСТ 27772-82*	C16	4	123,54	88,3				211,84	
Листы										
ГОСТ 19903-74	C245 ГОСТ 27772-82*	-20	6	25,8	51,6	51,6	825,6	25,8	980,4	
ГОСТ 19903-74	C245 ГОСТ 27772-82*	-10	7	4,74			4,74		9,48	
ГОСТ 19903-74	C245 ГОСТ 27772-82*	-8	8	7,56	42,09	41,3	479,36	38,68	608,99	
Итого				541,29	602,08	566,61	8352,48	491,53	10553,99	
Всего									10553,99	

Спецификация элементов металлической шахты лифта					
Поз.	Обозначение	Наименование	Кол.	Масса, кг	Примечание
МШЛ1	05-1/16-13-КЖ2.И-К-МШЛ1	Металлическая шахта лифта МШЛ1	1	541,29	
МШЛ2	05-1/16-13-КЖ2.И-К-МШЛ2	Металлическая шахта лифта МШЛ2	1	606,08	
МШЛ3	05-1/16-13-КЖ2.И-К-МШЛ3	Металлическая шахта лифта МШЛ3	1	566,61	
МШЛ4	05-1/16-13-КЖ2.И-К-МШЛ4	Металлическая шахта лифта МШЛ4	16	522,03	
МШЛ5	05-1/16-13-КЖ2.И-К-МШЛ5	Металлическая шахта лифта МШЛ5	1	491,53	
1	Болт М16-6Hx100.58(S24) ГОСТ 7798-70	Болт М16-6Hx100.58(S24) ГОСТ 7798-70	462		
2	Гайка самоконтрящаяся с нейлоновым кольцом М16 DIN 985	Гайка М16-6Hx100.58(S24) ГОСТ 7798-70	462		
C1	Разделительная сетка	Сетка 2-50-3.0 ГОСТ 5336-80	16	2,42	
3		Анкер шпилька НЛ Т1 НСТ М20Х260Х130	24		
4		Лист 240x240x2 ГОСТ 19903-74	85	1,61	
5		Распорный анкер НЛ Т1 НСТ М10/20	8		
6		Лист 240x240x2 ГОСТ 19903-74	6	12,32	
7		Лист 240x240x2 ГОСТ 19903-74	21	6,8	
8		Лист 240x240x2 ГОСТ 19903-74	20	4,17	

В ПРОИЗВОДСТВО РАБОТ
16 ОКТ 2017
Главный инженер

- Общие данные см. лист 1;
- Работать совместно с листами 1, 6;
- Все металлические конструкции покрыть грунтовкой ГФ-021 по ГОСТ 25129-82* за 2 раз. и окрасить эмалью ПФ-115 по ГОСТ 6465-76*, общая толщина защитного слоя 55 мкм;
- При монтаже блоков МШЛ металлической шахты лифта использовать монтажные подкладки для обеспечения проектного положения;
- Соединение блоков МШЛ металлической шахты лифта производить с помощью болтов М16 (поз. 1) и гаек самоконтрящихся с нейлоновым кольцом М16 DIN 985 (поз. 2);
- До начала монтажа проконтролировать геометрические отклонения размеров блоков МШЛ металлической шахты лифта для обеспечения собираемости конструкции;
- Отклонение элементов металлической шахты лифта от вертикали не должно быть более 30 мм;
- Монтаж конструкций вести согласно требованиям СНиП 73-13330-2012. Несущие и ограждающие конструкции и требования ГОСТ 22845-85 ЛИФТЫ ЭЛЕКТРИЧЕСКИЕ ПАССАЖИРСКИЕ И ГРУЗОВЫЕ. Правила организации, производства и приемки монтажных работ;
- Все сварные соединения выполнять по ГОСТ 5264-80* "Ручная дуговая сварка. Соединения сварные. Основные типы, конструктивные элементы и размеры";
- Сварку выполнять электродами типа Э50А по ГОСТ 9467-75* "Электроды покрытые металлические для ручной дуговой сварки конструкционных и теплоустойчивых сталей. Типы";
- Сетку С1 приварить к конструкции металлической шахты лифта;
- Момент затяжки болтов М16 (поз. 1) составляет 110 Н*м, анкер шпильки НЛ Т1 НСТ М20Х260Х130 (поз. 3) составляет 240 Н*м

В ПРОИЗВОДСТВО РАБОТ
Главный инженер

05-1/16-13-КЖ2					
Многоэтажный жилой дом с помещениями культурно - бытового и социального назначения, подземная автомобильная стоянка, сквер по ул. Стартовая в Ленинском районе					
Изм.	Кол. изм.	Лист	№ док.	Подпись	Дата
Гл. констр.	Васильев				
Выполнил	Фадеев				
Проверил	Семкина				
Н.контр.	Зинчук				
Секция №16				Р	7
Узлы 1. 7. Схема расположения сетки С1				000 МЖК "Энергетик"	
Техническая спецификация металлопроката					
Спецификация элементов металлической шахты лифта					

1-1

Схема расположения металлических блоков шахты и деталей для крепления дверей лифта

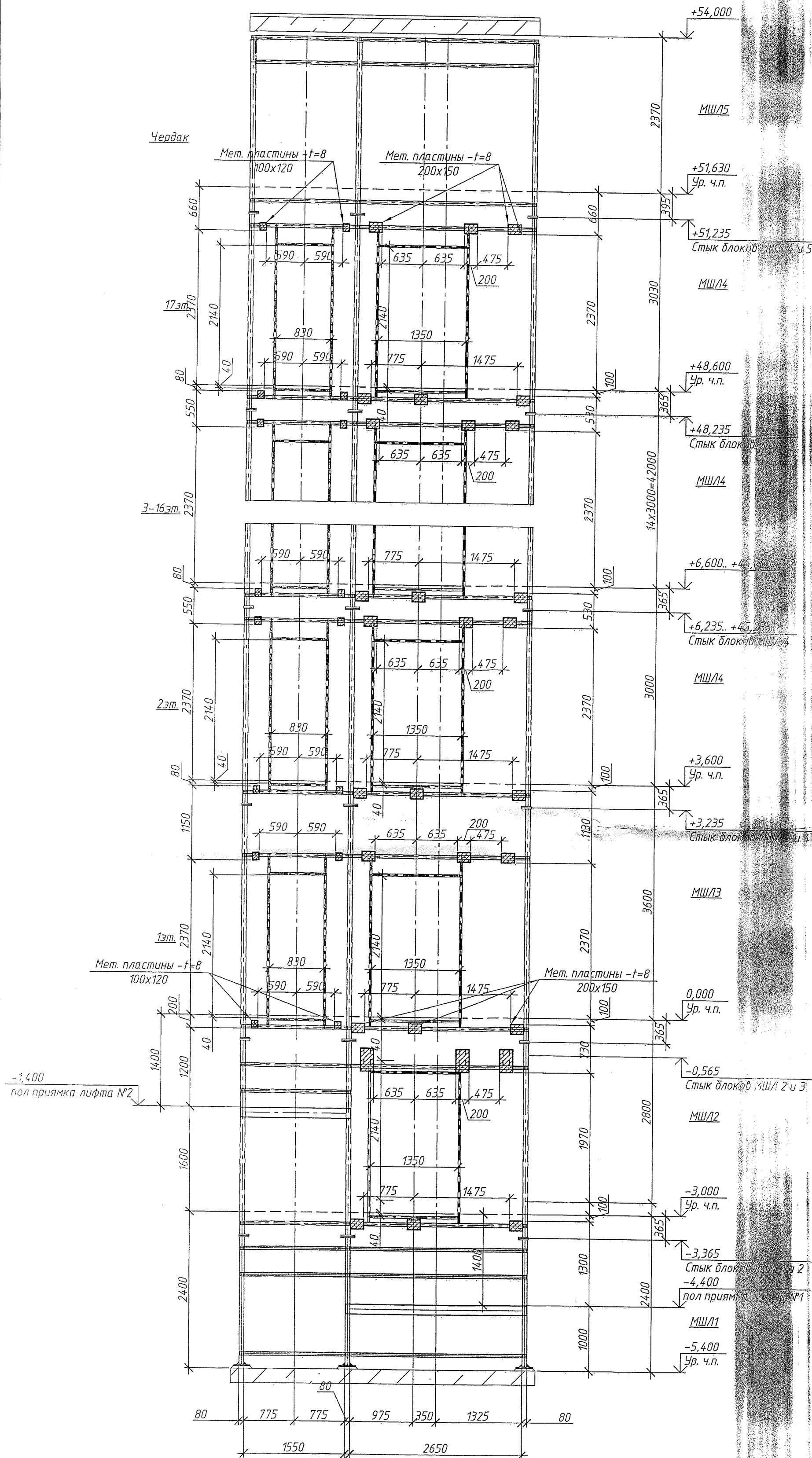

2-2

Схема расположения металлических блоков шахты и деталей для крепления направляющих

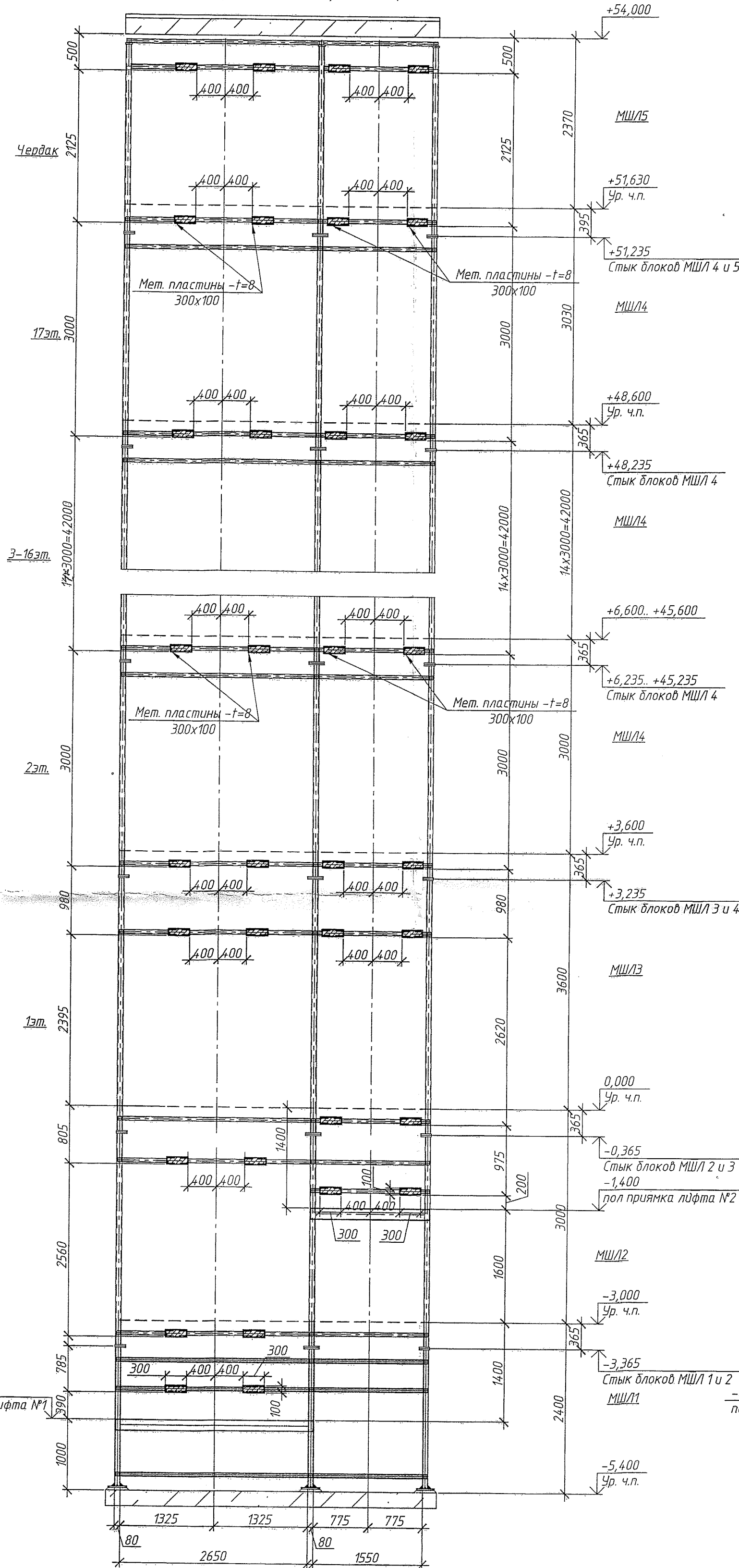

3-3

Схема расположения металлических блоков шахты и деталей для крепления направляющих

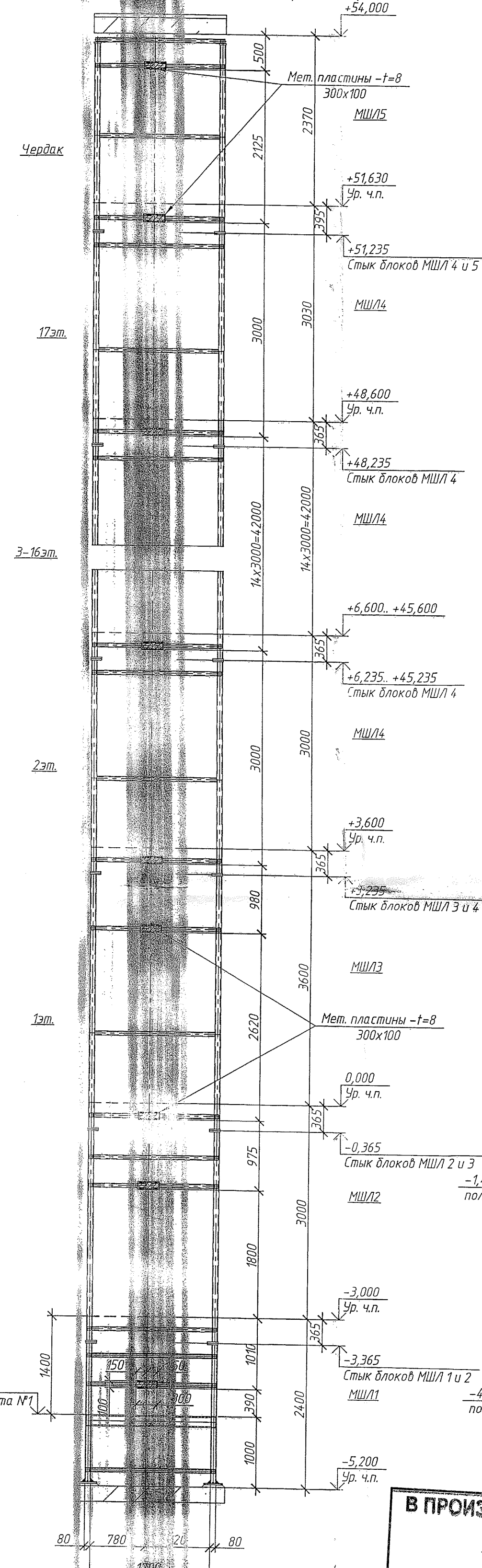

4-4 по 4-4

Схема расположения металлических блоков шахты и деталей для крепления направляющих



Схема металлической шахты лифта



В ПРОИЗВОДСТВО РАБОТ

16 СЕН 2017

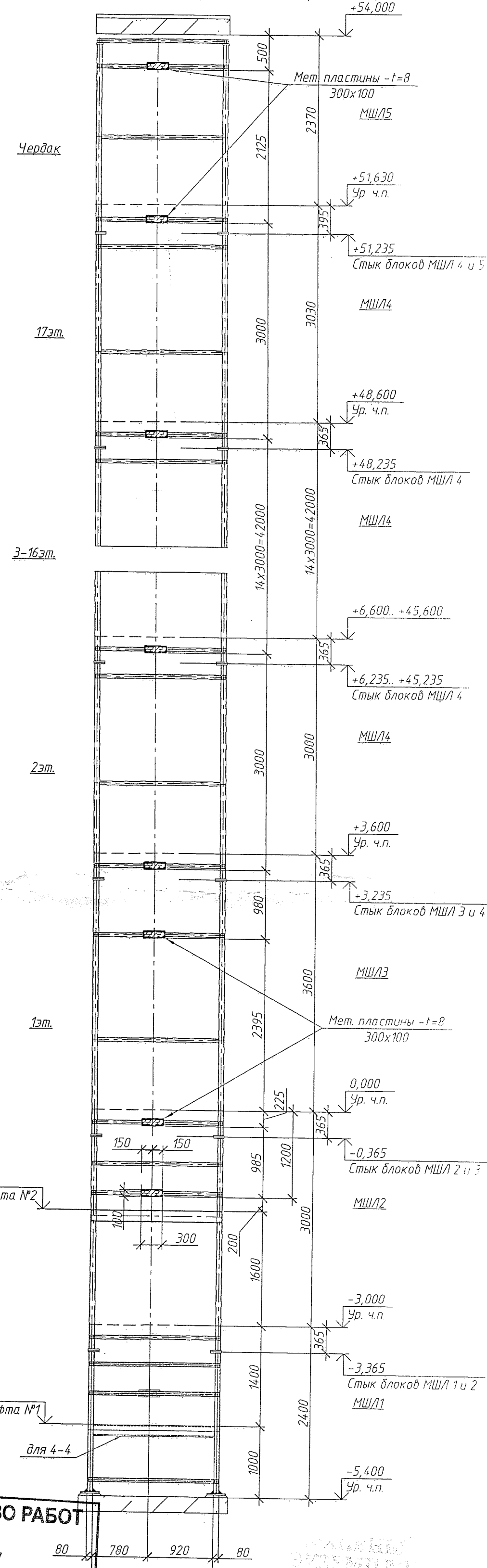
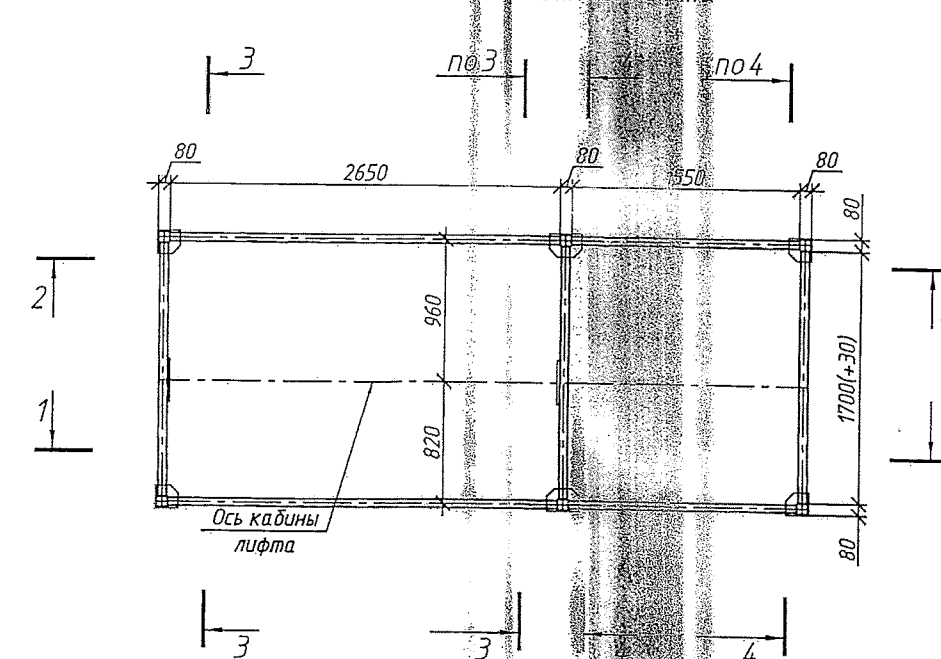
Главный инженер

Т. М.

В ПРОИЗВОДСТВО РАБОТ

Главный инженер

1. Общие данные см. лист 1;
2. Монолитные плиты Мн-1 и Мн-2 см. лист 6;
3. Общие указания см. лист 3;
4. Спецификация на металлическую шахту лифта, техническую спецификацию металлопроката и крепежа по монтажу конструкций см. лист 7;
5. Спецификация на прямые и машинное помещение лифтовых конструкций см. лист 6.

05-1/16-13-КЖ2			
Многоэтажный жилой дом с помещениями культурно-досугово и социального назначения, подземная автостоянка, сквер по ул. Стартовая в Ленинском районе			
Изм.	Кол. ун.	Лист	№ док.
Гл. констр.	Васильев		
Выполнил	Фадеев		
Проверил	Семкина		
Н. контр.	Зинчук		
Секция №16		Стация	Лист
		Р	5
Строительная часть. Разрезы 1-1, 4-4		000 ЖЖ "Энергетик"	
Схема расположения металлических блоков шахты и деталей для крепления дверей лифта и направляющих			

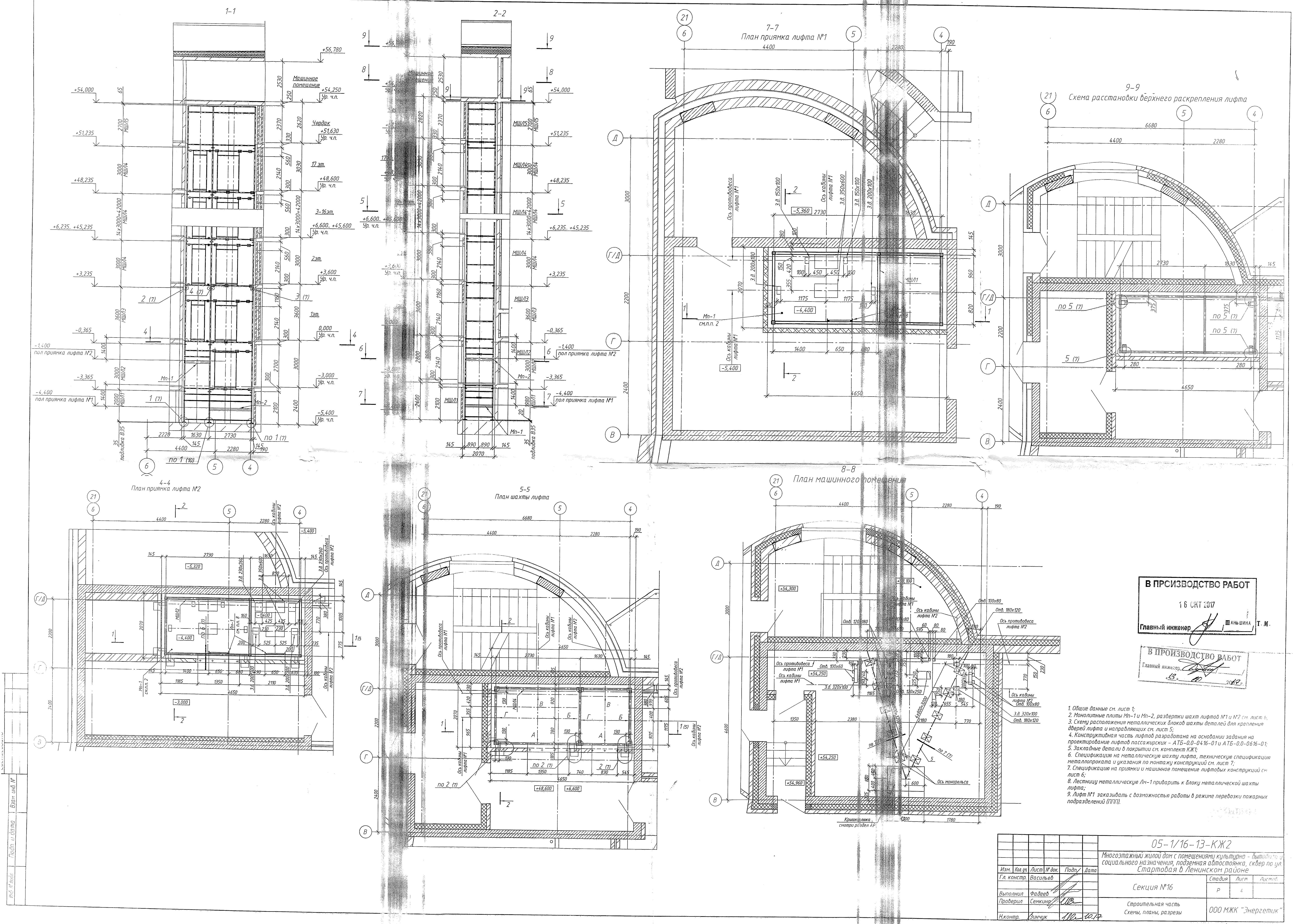

В ПРОИЗВОДСТВО РАБОТ
16 СЕН 2017
Главный инженер *[подпись]* ШАНЬШИНА Т.М.

В ПРОИЗВОДСТВО РАБОТ
Главный инженер *[подпись]* 15.10.2017

- 1. Общие данные см. лист 1;
- 2. Монолитные плиты Мп-1 и Мп-2, разрезки шахт лифтов №1 и №2 см. лист 6;
- 3. Схему расположения металлических блоков шахты деталей для крепления дверей лифта и направляющих см. лист 5;
- 4. Конструктивная часть лифтов разработана на основании задания на проектирование лифтов пассажирских - АТБ-0.0-0416-01 и АТБ-0.0-0616-01;
- 5. Закладные детали в покрытии см. комплект КЖ1;
- 6. Спецификацию на металлическую шахту лифта, техническую спецификацию металлопроката и указания по монтажу конструкций см. лист 7;
- 7. Спецификацию на прямки и машинное помещение лифтовых конструкций см. лист 6;
- 8. Лестницу металлическую Лм-1 прибить к блоку металлической шахты лифта;
- 9. Лифт №1 заказывать с возможностью работы в режиме перевозки пожарных подразделений (ППТ).

05-1/16-13-КЖ2				
Многоэтажный жилой дом с помещениями культурно - бытового и социального назначения, подземная автостоянка, сквер по ул. Стартовая в Ленинском районе				
Изм.	Код уч.	Лист № док.	Подп.	Дата
Гл. констр.	Васильев			
Выполнил	Фадеев			
Проверил	Семкина			
Н.контр.	Зинчук	110	10.12	
Секция №16			Студия	Лист
Строительная часть			Р	4
Схемы, планы, разрезы			000 МЖК "Энергетик"	

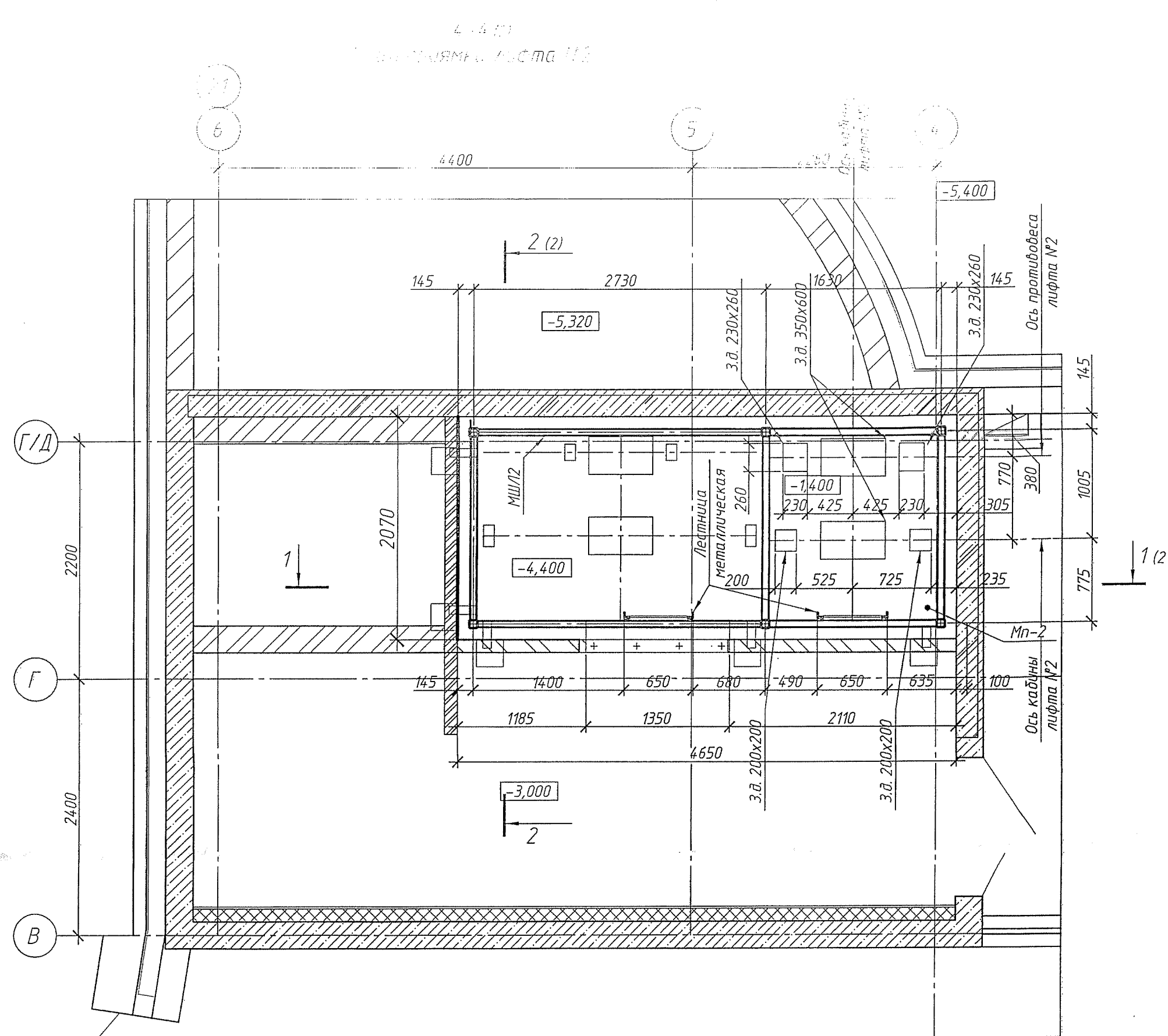
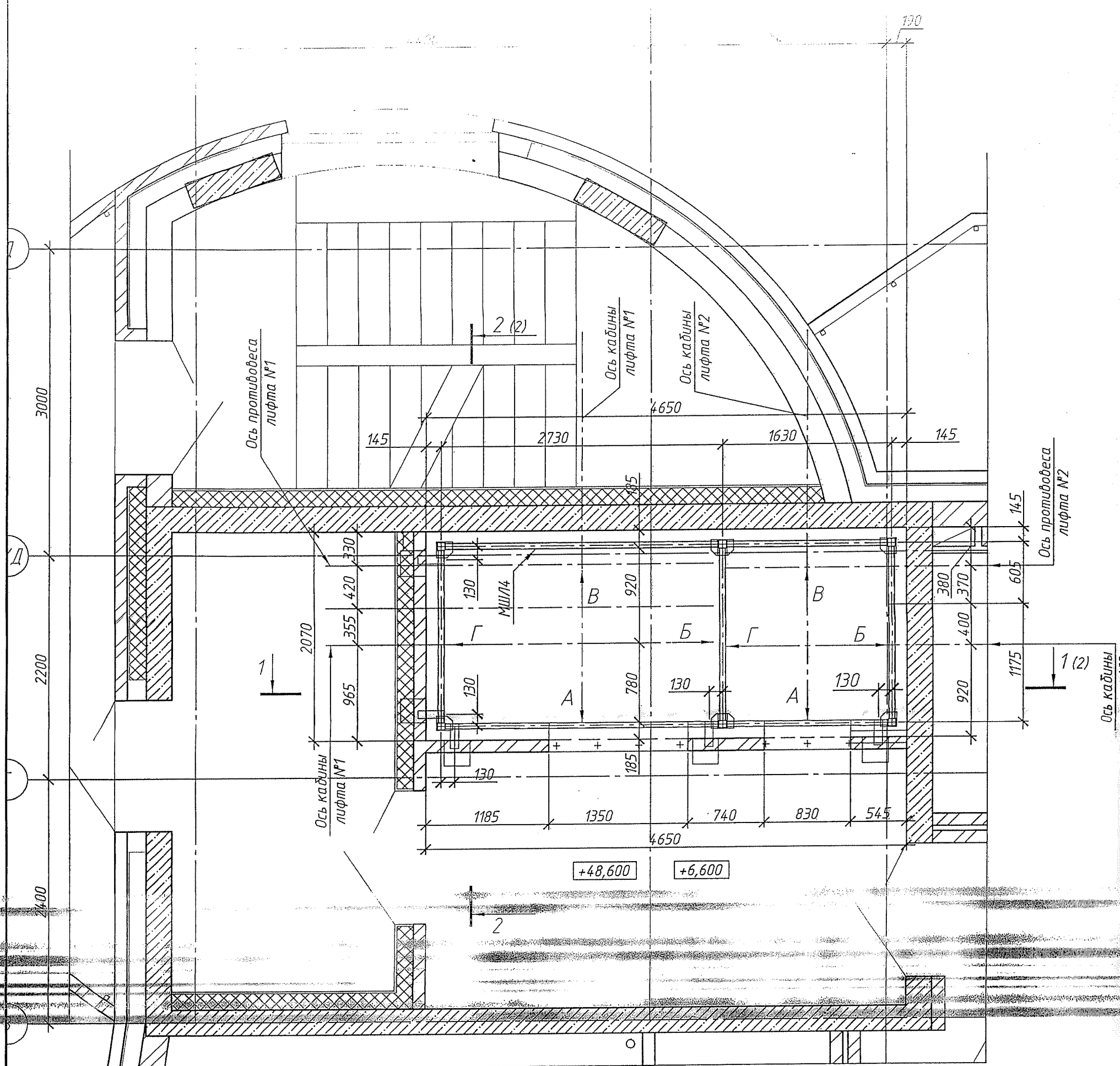

3-3 (2)
План прямка лифта №1

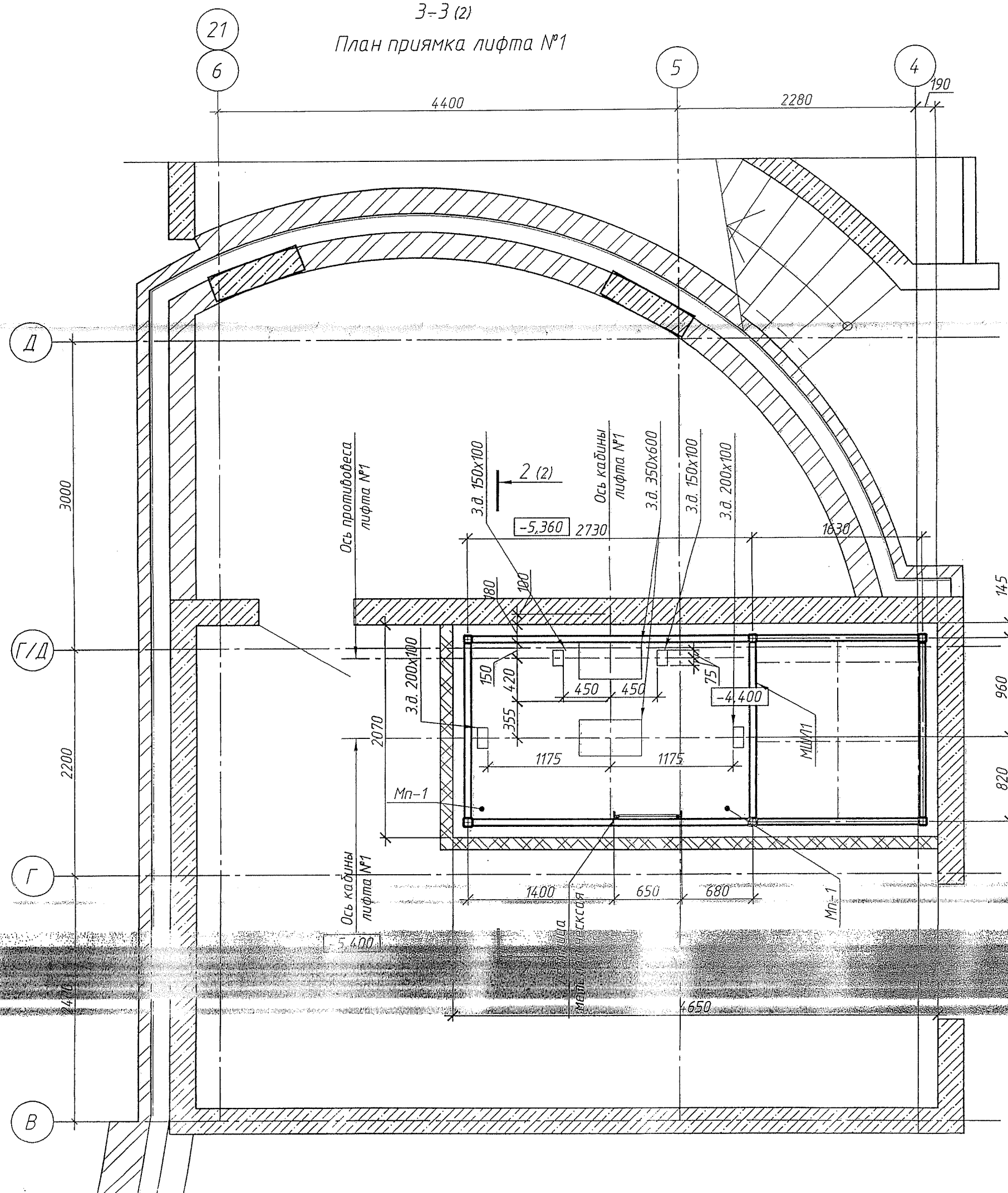

6-6 (2)
План машинного помещения

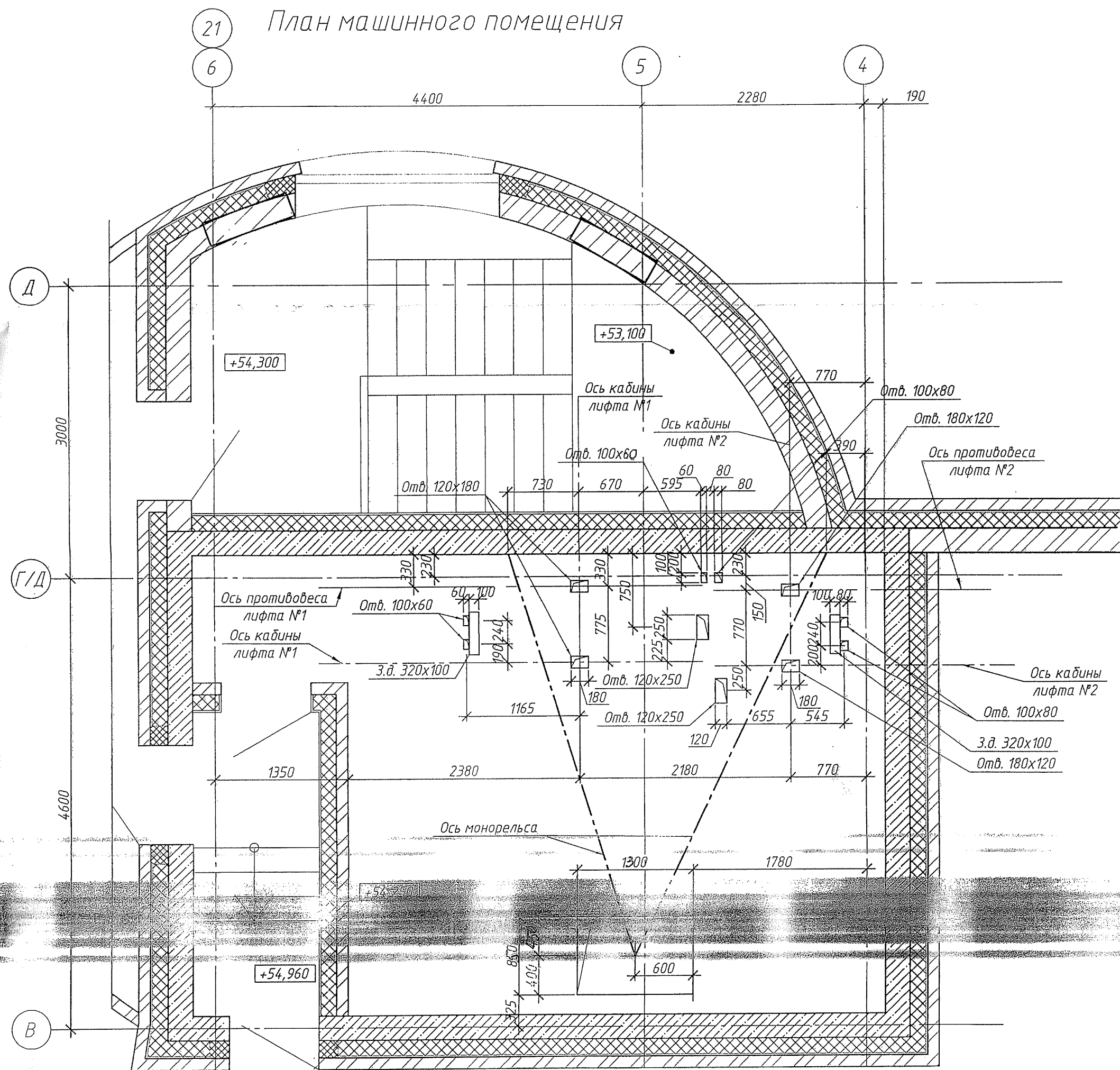

В ПРОИЗВОДСТВО РАБОТ

16 ОКТ 2017

Главный инженер

В ПРОИЗВОДСТВО РАБОТ

Главный инженер

1. Конструктивная часть лифтов разработана на основании задания на проектирование лифтов пассажирских - АТБ-0.0-0416-01 и АТБ-0.0-0616-01.
2. Разрезы 1-1, 2-2, разбертки шахты лифтов, данные для заказа лифтов см. лист 2.
3. Лифт №1 заказывать с возможностью работы в режиме перевозки пожарных подразделений (ППП).

05-1/16-13-КЖ2				
Многоэтажный жилой дом с помещениями культурно - бытового и социального назначения, подземная автостоянка, сквер по ул. Стартовая в Ленинском районе				
Секция №16				
Чертеж на заказ лифтов				
Планы прямки, шахты лифта, машинного помещения				
Изм.	Кол. уч.	Лист	№ док.	Подп.
Гл. констр.	Васильев			
Выполнил	Фадеев			
Проверил	Семкина			
И.контр.	Линчук			
Стадия	Лист	Листов		
Р	3			
ООО МЖК "Энергетик"				

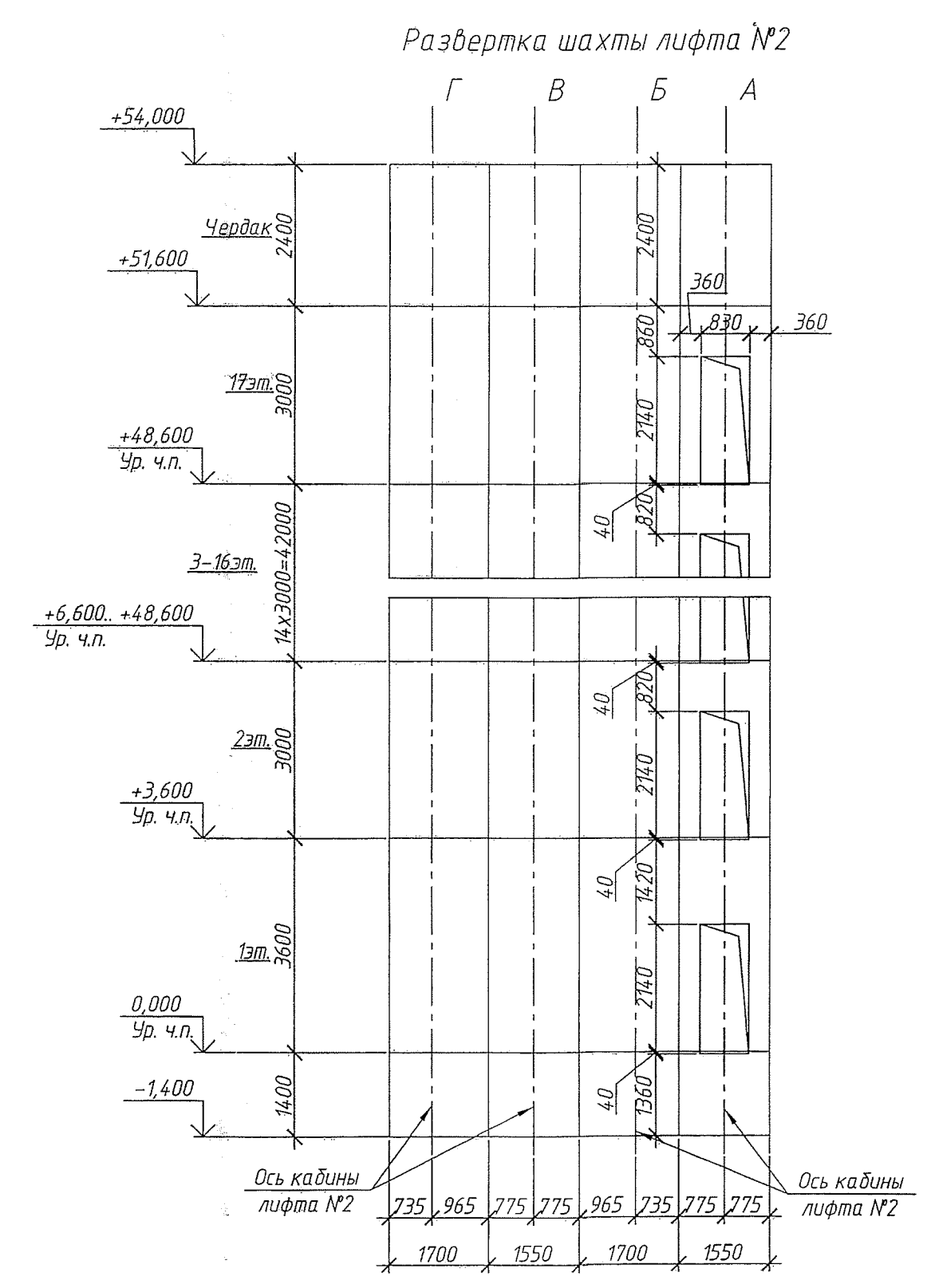
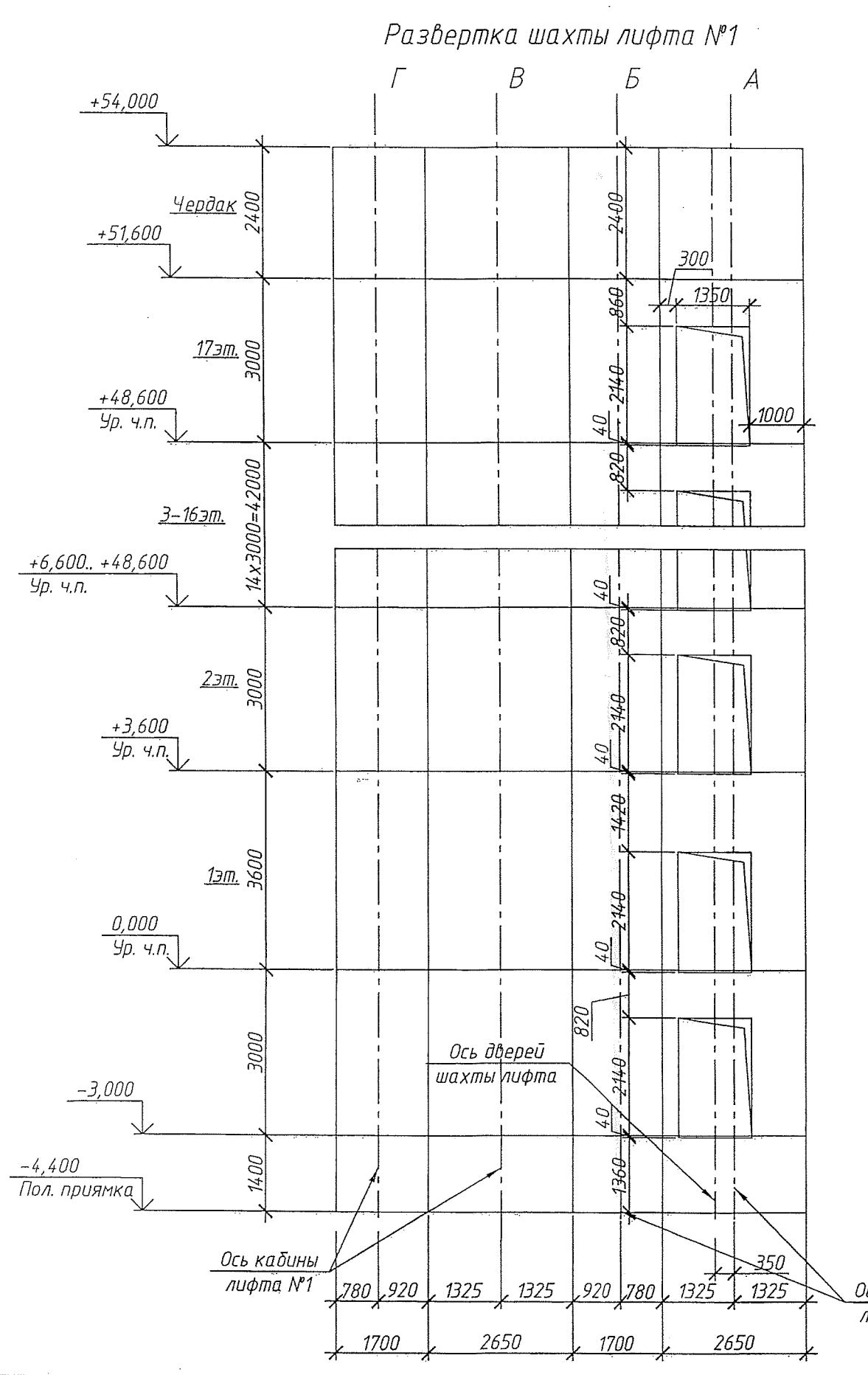
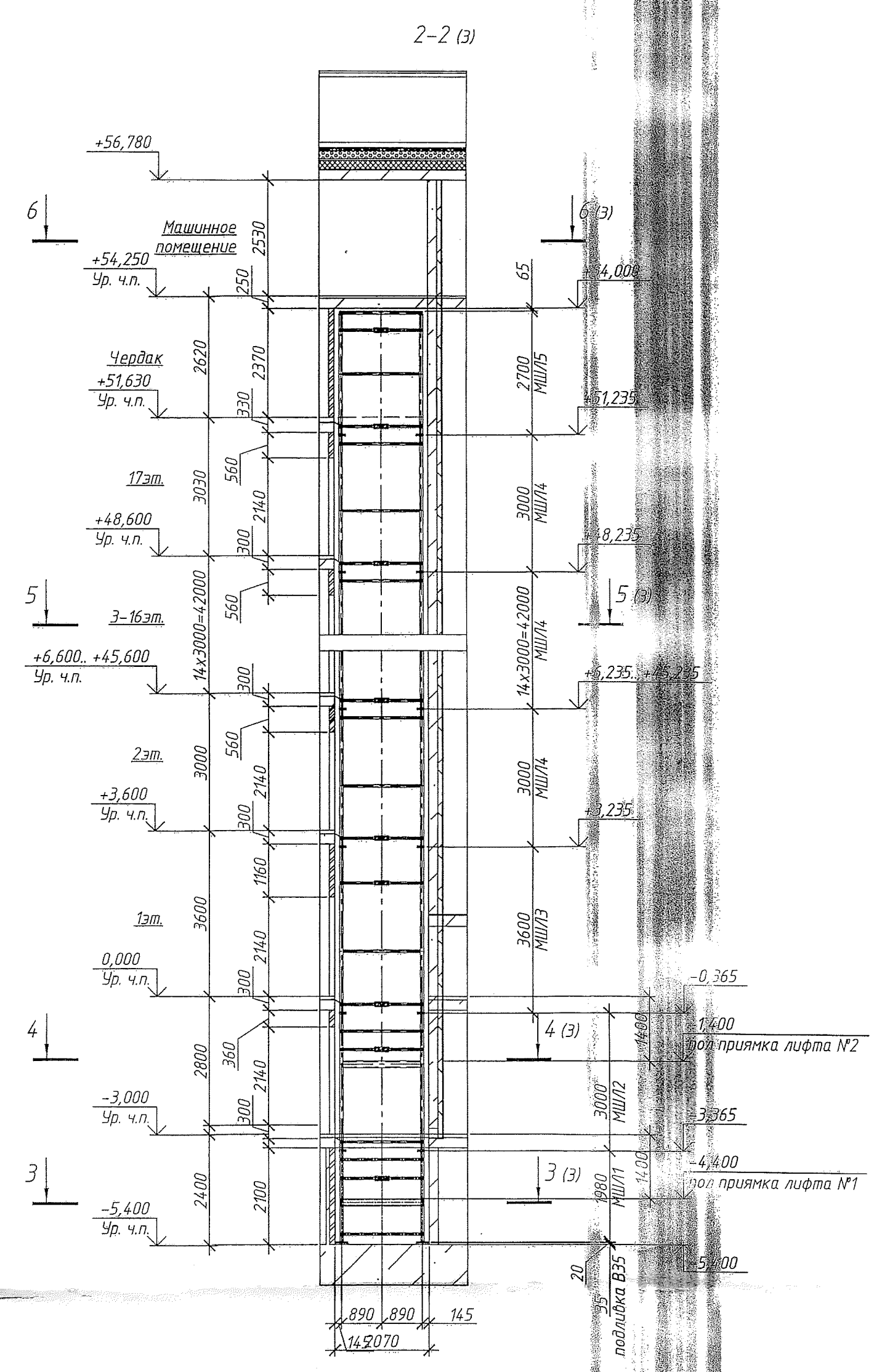
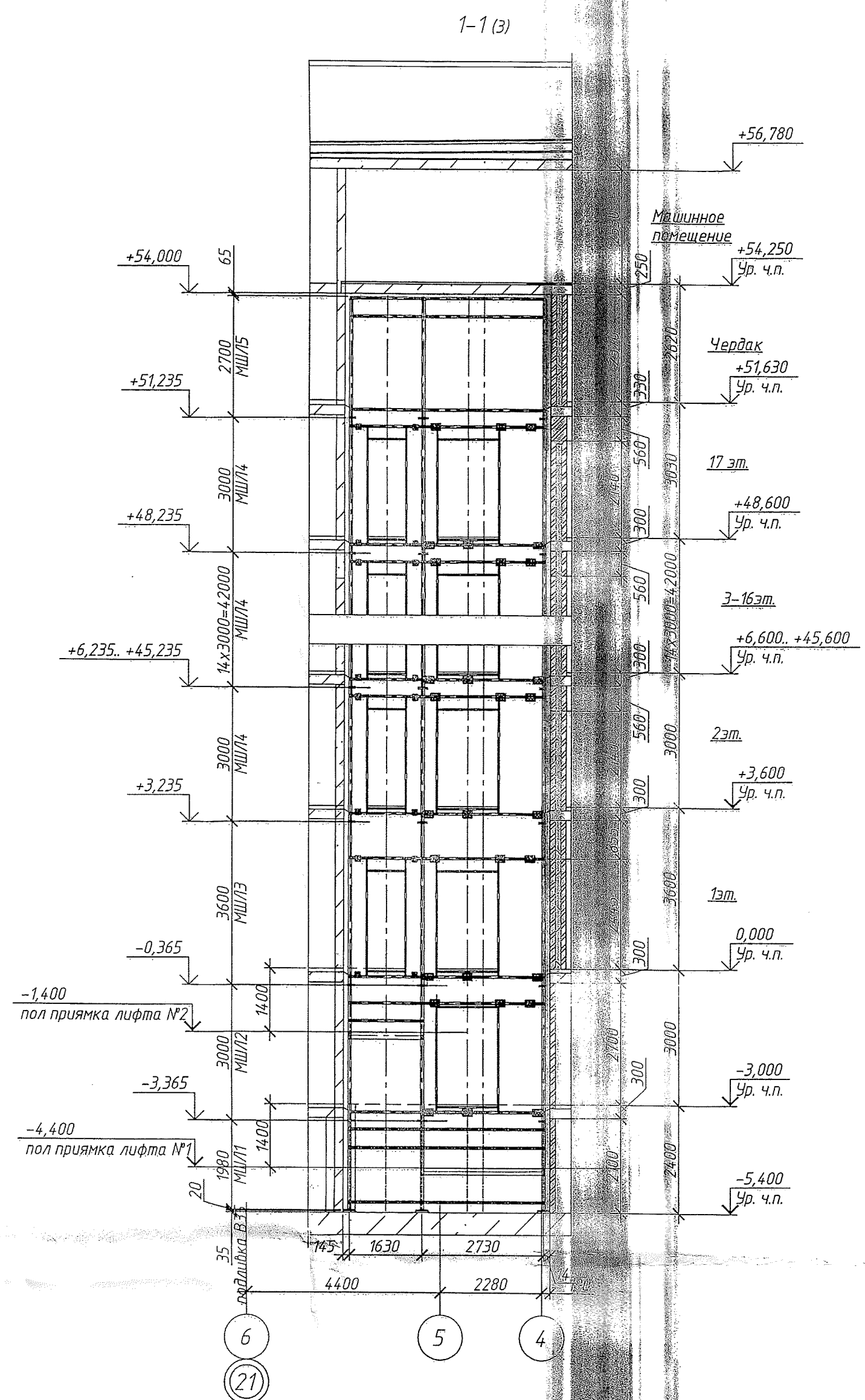

Данные для заказа лифтов

№ п.п.	Наименование	Лифт №1	Лифт №2
1	Наименование, адрес и телефон заказчика		
2	Реквизиты грузополучателя (почтовые, телеграфные, отгрузочные)		
3	Назначение здания, в котором устанавливается лифт, его почтовый адрес	Жилое	
4	Назначение лифта	Пассажирский	
5	Грузоподъемность лифта в кг, его скорость в м/с	Q=630 кг; V=1,6 м/с	Q=400 кг; V=1,6 м/с
6	Высота подъема кабины, м	-3,000; +48,600	+0,000; +48,600
7	Размеры кабины (шир. x глуб. x выс.) мм	2090x1120x2100	920x1020x2100
9	Количество дверей шахты	18 - в противопожарном исполнении	17 - в противопожарном исполнении
10	Число остановок кабины	18	17
11	Отметки основных посадочных этажей (этажей, связанных со входом и выходом из здания) для пассажирских лифтов	-3,000; +0,000	+0,000
12	Напряжение сети, питающей лифт (220 или 380 В). При заказе на экспорт указать частоту тока	380 В	Предусмотреть частотное регулирование скорости движения
13	Система управления	Собирательная при движении вниз	
14	Этаж, с которого предусматривается управление грузоземлемым лифтом (указать только при наружном кнопочном управлении)		
15	Управление пассажирскими лифтами (одиночное, парное, групповое)	Одиночное	
16	Расположение машинного помещения и его размеры (ширина x глубина x высота) в мм		
17	Место расположения шахты лифта (вне здания, внутри здания, в лестничной клетке)	Внутри здания	
18	Конструкция шахты	Металлическая	
19	Желательный срок поставки лифта (год, квартал)		
20	В ПРОИЗВОДСТВО РАБОТ	Е1 60	
21	Режим перевозок и режим подразделений (ППР)	В ПРОИЗВОДСТВО РАБОТ	

1. Конструктивные планы, разрезы, развертки на разрезе 1-1, 2-2, 3-3, 4-4, 5-5, 6-6, 7-7, 8-8, 9-9, 10-10, 11-11, 12-12, 13-13, 14-14, 15-15, 16-16, 17-17, 18-18, 19-19, 20-20, 21-21, 22-22, 23-23, 24-24, 25-25, 26-26, 27-27, 28-28, 29-29, 30-30, 31-31, 32-32, 33-33, 34-34, 35-35, 36-36, 37-37, 38-38, 39-39, 40-40, 41-41, 42-42, 43-43, 44-44, 45-45, 46-46, 47-47, 48-48, 49-49, 50-50, 51-51, 52-52, 53-53, 54-54, 55-55, 56-56, 57-57, 58-58, 59-59, 60-60, 61-61, 62-62, 63-63, 64-64, 65-65, 66-66, 67-67, 68-68, 69-69, 70-70, 71-71, 72-72, 73-73, 74-74, 75-75, 76-76, 77-77, 78-78, 79-79, 80-80, 81-81, 82-82, 83-83, 84-84, 85-85, 86-86, 87-87, 88-88, 89-89, 90-90, 91-91, 92-92, 93-93, 94-94, 95-95, 96-96, 97-97, 98-98, 99-99, 100-100, 101-101, 102-102, 103-103, 104-104, 105-105, 106-106, 107-107, 108-108, 109-109, 110-110, 111-111, 112-112, 113-113, 114-114, 115-115, 116-116, 117-117, 118-118, 119-119, 120-120, 121-121, 122-122, 123-123, 124-124, 125-125, 126-126, 127-127, 128-128, 129-129, 130-130, 131-131, 132-132, 133-133, 134-134, 135-135, 136-136, 137-137, 138-138, 139-139, 140-140, 141-141, 142-142, 143-143, 144-144, 145-145, 146-146, 147-147, 148-148, 149-149, 150-150, 151-151, 152-152, 153-153, 154-154, 155-155, 156-156, 157-157, 158-158, 159-159, 160-160, 161-161, 162-162, 163-163, 164-164, 165-165, 166-166, 167-167, 168-168, 169-169, 170-170, 171-171, 172-172, 173-173, 174-174, 175-175, 176-176, 177-177, 178-178, 179-179, 180-180, 181-181, 182-182, 183-183, 184-184, 185-185, 186-186, 187-187, 188-188, 189-189, 190-190, 191-191, 192-192, 193-193, 194-194, 195-195, 196-196, 197-197, 198-198, 199-199, 200-200, 201-201, 202-202, 203-203, 204-204, 205-205, 206-206, 207-207, 208-208, 209-209, 210-210, 211-211, 212-212, 213-213, 214-214, 215-215, 216-216, 217-217, 218-218, 219-219, 220-220, 221-221, 222-222, 223-223, 224-224, 225-225, 226-226, 227-227, 228-228, 229-229, 230-230, 231-231, 232-232, 233-233, 234-234, 235-235, 236-236, 237-237, 238-238, 239-239, 240-240, 241-241, 242-242, 243-243, 244-244, 245-245, 246-246, 247-247, 248-248, 249-249, 250-250, 251-251, 252-252, 253-253, 254-254, 255-255, 256-256, 257-257, 258-258, 259-259, 260-260, 261-261, 262-262, 263-263, 264-264, 265-265, 266-266, 267-267, 268-268, 269-269, 270-270, 271-271, 272-272, 273-273, 274-274, 275-275, 276-276, 277-277, 278-278, 279-279, 280-280, 281-281, 282-282, 283-283, 284-284, 285-285, 286-286, 287-287, 288-288, 289-289, 290-290, 291-291, 292-292, 293-293, 294-294, 295-295, 296-296, 297-297, 298-298, 299-299, 300-300, 301-301, 302-302, 303-303, 304-304, 305-305, 306-306, 307-307, 308-308, 309-309, 310-310, 311-311, 312-312, 313-313, 314-314, 315-315, 316-316, 317-317, 318-318, 319-319, 320-320, 321-321, 322-322, 323-323, 324-324, 325-325, 326-326, 327-327, 328-328, 329-329, 330-330, 331-331, 332-332, 333-333, 334-334, 335-335, 336-336, 337-337, 338-338, 339-339, 340-340, 341-341, 342-342, 343-343, 344-344, 345-345, 346-346, 347-347, 348-348, 349-349, 350-350, 351-351, 352-352, 353-353, 354-354, 355-355, 356-356, 357-357, 358-358, 359-359, 360-360, 361-361, 362-362, 363-363, 364-364, 365-365, 366-366, 367-367, 368-368, 369-369, 370-370, 371-371, 372-372, 373-373, 374-374, 375-375, 376-376, 377-377, 378-378, 379-379, 380-380, 381-381, 382-382, 383-383, 384-384, 385-385, 386-386, 387-387, 388-388, 389-389, 390-390, 391-391, 392-392, 393-393, 394-394, 395-395, 396-396, 397-397, 398-398, 399-399, 400-400, 401-401, 402-402, 403-403, 404-404, 405-405, 406-406, 407-407, 408-408, 409-409, 410-410, 411-411, 412-412, 413-413, 414-414, 415-415, 416-416, 417-417, 418-418, 419-419, 420-420, 421-421, 422-422, 423-423, 424-424, 425-425, 426-426, 427-427, 428-428, 429-429, 430-430, 431-431, 432-432, 433-433, 434-434, 435-435, 436-436, 437-437, 438-438, 439-439, 440-440, 441-441, 442-442, 443-443, 444-444, 445-445, 446-446, 447-447, 448-448, 449-449, 450-450, 451-451, 452-452, 453-453, 454-454, 455-455, 456-456, 457-457, 458-458, 459-459, 460-460, 461-461, 462-462, 463-463, 464-464, 465-465, 466-466, 467-467, 468-468, 469-469, 470-470, 471-471, 472-472, 473-473, 474-474, 475-475, 476-476, 477-477, 478-478, 479-479, 480-480, 481-481, 482-482, 483-483, 484-484, 485-485, 486-486, 487-487, 488-488, 489-489, 490-490, 491-491, 492-492, 493-493, 494-494, 495-495, 496-496, 497-497, 498-498, 499-499, 500-500, 501-501, 502-502, 503-503, 504-504, 505-505, 506-506, 507-507, 508-508, 509-509, 510-510, 511-511, 512-512, 513-513, 514-514, 515-515, 516-516, 517-517, 518-518, 519-519, 520-520, 521-521, 522-522, 523-523, 524-524, 525-525, 526-526, 527-527, 528-528, 529-529, 530-530, 531-531, 532-532, 533-533, 534-534, 535-535, 536-536, 537-537, 538-538, 539-539, 540-540, 541-541, 542-542, 543-543, 544-544, 545-545, 546-546, 547-547, 548-548, 549-549, 550-550, 551-551, 552-552, 553-553, 554-554, 555-555, 556-556, 557-557, 558-558, 559-559, 560-560, 561-561, 562-562, 563-563, 564-564, 565-565, 566-566, 567-567, 568-568, 569-569, 570-570, 571-571, 572-572, 573-573, 574-574, 575-575, 576-576, 577-577, 578-578, 579-579, 580-580, 581-581, 582-582, 583-583, 584-584, 585-585, 586-586, 587-587, 588-588, 589-589, 590-590, 591-591, 592-592, 593-593, 594-594, 595-595, 596-596, 597-597, 598-598, 599-599, 600-600, 601-601, 602-602, 603-603, 604-604, 605-605, 606-606, 607-607, 608-608, 609-609, 610-610, 611-611, 612-612, 613-613, 614-614, 615-615, 616-616, 617-617, 618-618, 619-619, 620-620, 621-621, 622-622, 623-623, 624-624, 625-625, 626-626, 627-627, 628-628, 629-629, 630-630, 631-631, 632-632, 633-633, 634-634, 635-635, 636-636, 637-637, 638-638, 639-639, 640-640, 641-641, 642-642, 643-643, 644-644, 645-645, 646-646, 647-647, 648-648, 649-649, 650-650, 651-651, 652-652, 653-653, 654-654, 655-655, 656-656, 657-657, 658-658, 659-659, 660-660, 661-661, 662-662, 663-663, 664-664, 665-665, 666-666, 667-667, 668-668, 669-669, 670-670, 671-671, 672-672, 673-673, 674-674, 675-675, 676-676, 677-677, 678-678, 679-679, 680-680, 681-681, 682-682, 683-683, 684-684, 685-685, 686-686, 687-687, 688-688, 689-689, 690-690, 691-691, 692-692, 693-693, 694-694, 695-695, 696-696, 697-697, 698-698, 699-699, 700-700, 701-701, 702-702, 703-703, 704-704, 705-705, 706-706, 707-707, 708-708, 709-709, 710-710, 711-711, 712-712, 713-713, 714-714, 715-715, 716-716, 717-717, 718-718, 719-719, 720-720, 721-721, 722-722, 723-723, 724-724, 725-725, 726-726, 727-727, 728-728, 729-729, 730-730, 731-731, 732-732, 733-733, 734-734, 735-735, 736-736, 737-737, 738-738, 739-739, 740-740, 741-741, 742-742, 743-743, 744-744, 745-745, 746-746, 747-747, 748-748, 749-749, 750-750, 751-751, 752-752, 753-753, 754-754, 755-755, 756-756, 757-757, 758-758, 759-759, 760-760, 761-761, 762-762, 763-763, 764-764, 765-765, 766-766, 767-767, 768-768, 769-769, 770-770, 771-771, 772-772, 773-773, 774-774, 775-775, 776-776, 777-777, 778-778, 779-779, 780-780, 781-781, 782-782, 783-783, 784-784, 785-785, 786-786, 787-787, 788-788, 789-789, 790-790, 791-791, 792-792, 793-793, 794-794, 795-795, 796-796, 797-797, 798-798, 799-799, 800-800, 801-801, 802-802, 803-803, 804-804, 805-805, 806-806, 807-807, 808-808, 809-809, 810-810, 811-811, 812-812, 813-813, 814-814, 815-815, 816-816, 817-817, 818-818, 819-819, 820-820, 821-821, 822-822, 823-823, 824-824, 825-825, 826-826, 827-827, 828-828, 829-829, 830-830, 831-831, 832-832, 833-833, 834-834, 835-835, 836-836, 837-837, 838-838, 839-839, 840-840, 841-841, 842-842, 843-843, 844-844, 845-845, 846-846, 847-847, 848-848, 849-849, 850-850, 851-851, 852-852, 853-853, 854-854, 855-855, 856-856, 857-857, 858-858, 859-859, 860-860, 861-861, 862-862, 863-863, 864-864, 865-865, 866-866, 867-867, 868-868, 869-869, 870-870, 871-871, 872-872, 873-873, 874-874, 875-875, 876-876, 877-877, 878-878, 879-879, 880-880, 881-881, 882-882, 883-883, 884-884, 885-885, 886-886, 887-887, 888-888, 889-889, 890-890, 891-891, 892-892, 893-893, 894-894, 895-895, 896-896, 897-897, 898-898, 899-899, 900-900, 901-901, 902-902, 903-903, 904-904, 905-905, 906-906, 907-907, 908-908, 909-909, 910-910, 911-911, 912-912, 913-913, 914-914, 915-915, 916-916, 917-917, 918-918, 919-919, 920-920, 921-921, 922-922, 923-923, 924-924, 925-925, 926-926, 927-927, 928-928, 929-929, 930-930, 931-931, 932-932, 933-933, 934-934, 935-935, 936-936, 937-937, 938-938, 939-939, 940-940, 941-941, 942-942, 943-943, 944-944, 945-945, 946-946, 947-947, 948-948, 949-949, 950-950, 951-951, 952-952, 953-953, 954-954, 955-955, 956-956, 957-957, 958-958, 959-959, 960-960, 961-961, 962-962, 963-963, 964-964, 965-965, 966-966, 967-967, 968-968, 969-969, 970-970, 971-971, 972-972, 973-973, 974-974, 975-975, 976-976, 977-977, 978-978, 979-979, 980-980, 981-981, 982-982, 983-983, 984-984, 985-985, 986-986, 987-987, 988-988, 989-989, 990-990, 991-991, 992-992, 993-993, 994-994, 995-995, 996-996, 997-997, 998-998, 999-999, 1000-1000, 1001-1001, 1002-1002, 1003-1003, 1004-1004, 1005-1005, 1006-1006, 1007-1007, 1008-1008, 1009-1009, 1010-1010, 1011-1011, 1012-1012, 1013-1013, 1014-1014, 1015-1015, 1016-1016, 1017-1017, 1018-1018, 1019-1019, 1020-1020, 1021-1021, 1022-1022, 1023-1023, 1024-1024, 1025-1025, 1026-1026, 1027-1027, 1028-1028, 1029-1029, 1030-1030, 1031-1031, 1032-1032, 1033-1033, 1034-1034, 1035-1035, 1036-1036, 1037-1037, 1038-1038, 1039-1039, 1040-1040, 1041-1041, 1042-1042, 1043-1043, 1044-1044, 1045-1045, 1046-1046, 1047-1047, 1048-1048, 1049-1049, 1050-1050, 1051-1051, 1052-1052, 1053-1053, 1054-1054, 1055-1055, 1056-1056, 1057-1057, 1058-1058, 1059-1059, 1060-1060, 1061-1061, 1062-1062, 1063-1063, 1064-1064, 1065-1065, 1066-1066, 1067-1067, 1068-1068, 1069-1069, 1070-1070, 1071-1071, 1072-1072, 1073-1073, 1074-1074, 1075-1075, 1076-1076, 1077-1077, 1078-1078, 1079-1079, 1080-1080, 1081-1081, 1082-1082, 1083-1083, 1084-1084, 1085-1085, 1086-1086, 1087-1087, 1088-1088, 1089-1089, 1090-1090, 1091-1091, 1092-1092, 1093-1093, 1094-1094, 1095-1095, 1096-1096, 1097-1097, 1098-1098, 1099-1099, 1100-1100, 1101-1101, 1102-1102, 1103-1103, 1104-1104, 1105-1105, 1106-1106, 1107-1107, 1108-1108, 1109-1109, 1110-1110, 1111-1111, 1112-1112, 1113-1113, 1114-1114, 1115-1115, 1116-1116, 1117-1117, 1118-1118, 1119-1119, 1120-1120, 1121-1121, 1122-1122, 1123-1123, 1124-1124, 1125-1125, 1126-1126, 1127-1127, 1128-1128, 1129-1129, 1130-1130, 1131-1131, 1132-1132, 1133-1133, 1134-1134, 1135-1135, 1136-1136, 1137-1137, 1138-1138, 1139-1139, 1140-1140, 1141-1141, 1142-1142, 1143-1143, 1144-1144, 1145-1145, 1146-1146, 1147-1147, 1148-1148, 1149-1149, 1150-1150, 1151-1151, 1152-1152, 1153-1153, 1154-1154, 1155-1155, 1156-1156, 1157-1157, 1158-1158, 1159-1159, 1160-1160, 1161-1161, 1162-1162, 1163-1163, 1164-1164, 1165-1165, 1